ÎLE DE
Noirmoutier

FREMDENVERKEHRSAMT

Verspielt, neckt sie mit ihren Winden die Kitesurfer auf der Suche nach Nervenkitzel. Spontan bringt sie in den Wintermonaten Sonnenstrahlen zum Erblühen und lässt ihre Federn in den Sümpfen tanzen.

Großzügig bietet sie ihre wundersamen Fänge auf den Marktständen an. Aufrichtig ist sie die Hüterin der Urlaubs-Erinnerungen, jener Sommer der ersten Male und der geteilten Freuden.

Kreativ wird sie zur Muse der Künstler und lebt in Gemälden, Erzählungen und Muscheln, die von der Flut abgelegt werden, wieder auf.

Gastfreundlich bringt sie Inselbewohner, Tagesreisende und Generationen zusammen.

Intensiv lebendig, unbestreitbar pulsierend, strahlt sie mit ihren tausend und einem Schätzen und hallt durch diejenigen, die sie kennen und zum Leben erwecken.

Sind Sie ihr schon einmal begegnet?

Es ist die Insel Noirmoutier.

4.5
Was sie unbedingt sehen müssen

6.7
Schmecken, Zuhören

8.9
Aufatmen, Spazieren, Sich einlassen, Sich erfreuen

10.11
Insel Noirmoutier und Wassersport

12.13
Die verspielte und kreative Insel

14.15
Die aufrichtige und großzügige Insel

16.17
Die spontane und einladende Insel

18.19
Kleine geschichten einer grossen insel

20.21
Eine sehr farbenfrohe Insel

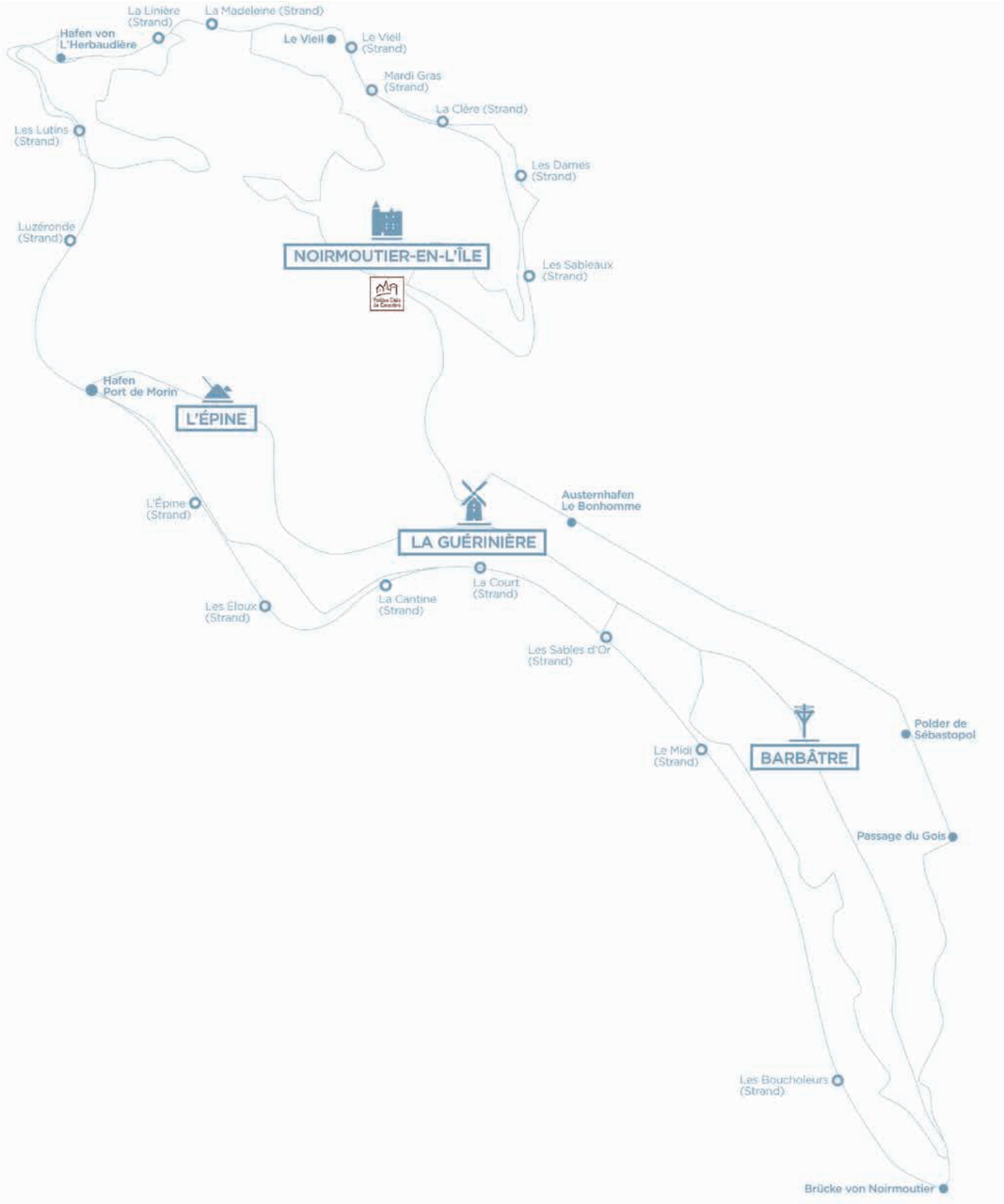

WAS SIE UNBEDINGT SEHEN MÜSSEN

Den Hafen von L'Herbaudière

Die Mühlen in La Guérinière

Den Holzsteg – Strand des Dames

Die Salzgärten

Das Wäldchen Bois des Éloux

Den Strand des Boucholeurs

Die Passage du Gois

Das Schloss von Noirmoutier-en-l'Île

Das Dorf Le Vieil

DIE INSEL NOIRMOUTIER LEBEN

Die Insel Noirmoutier hält einzigartige kulinarische Entdeckungen bereit. Im Norden werden die berühmten Frühkartoffeln zwischen Le Vieil und L'Herbaudière angebaut. Sie verwöhnen bei Tisch genauso wie im Port du Bonhomme gezüchtete Austern oder vor der Küste Noimoutiers gefangene Fische.

Für den farblichen Touch sorgen frisches Obst und Gemüse von lokalen Erzeugern. Gewürzt wird mit einer Prise Fleur de Sel, das in den Salzgärten der Insel gewonnen und auch „weißes Gold" genannt wird.

Der Ozean ist mehr als nur eine Landschaft. Wir leben ihn mit der Schiffahrt. Seine Gezeiten, seine Brise, seinen Wind. Alte Segelschiffe zeugen von einer reichen maritimen Vergangenheit. Auf der Insel waren sie schon immer präsent. Ihre farbigen Segel verschwimmen mit dem Blau von Himmel und Meer – an der Seite von Kitern, die dem Adrenalin nachjagen. Wer der Brandung zusieht, kommuniziert mit der Kraft der Natur. Wer dem Wind zuhört, erfährt abenteuerliche Geschichten.

Aufatmen

Auf der Insel Noirmoutier versorgt jeder Atemzug mit jodhaltiger Energie. Salzige Meeresluft verwöhnt die Haut, eine leichte Brise streichelt das Gesicht. Jeder Tag beginnt im Osten in der Bucht von Bourgneuf. Die Sonne taucht die Natur in sanftes Licht und sorgt für herrliche Bilder: goldenen Sand, tiefblaues Wasser, grüne Wälder ... Den Sonnenuntergang genießt man im Westen der Insel. Mit viel Rosa und Orange beschert er romantische Strandabende.

spazieren

Die Insel Noirmoutier besitzt einen ganz besonderen Charme. Mit ihrer einzigartigen Natur und ihrer tausendjährigen Geschichte lädt sie zum Spazierengehen ein. Das Ziel ist Genuss. Vom ehemaligen Wohnsitz der Familie Jacobsen bis zum Seefahrerviertel Le Banzeau zeigt sich die Insel immer wieder von einer neuen Seite. Dazwischen locken Geschäfte – mit lokalem Kunsthandwerk oder den neuesten Modetrends. Pausen sind wichtig für die Seele – zum Entspannen und Abschalten.

Sich einlassen

Sich auf die Insel einlassen, sie aufsaugen, heißt, als Kiter gen Himmel fliegen, mit dem Rad die Salzgärten erkunden, die Schiffe bewundern, die in den Hafen von L'Herbaudière einfahren, Vögel in ihrer geschützten Umgebung beobachten, auf einer sonnenbeschienenen Terrasse einen Kaffee genießen. Die Natur auf der Insel überrascht ihre Besucher jeden Tag und versetzt sie in Verzückung.

Sich erfreuen

Im Frühjahr fasziniert die Insel mit zahlreichen Sinneseindrücken. Das Gelb von Ackersenf verhilft Wegen zu Farbe. Aus dem Polder de Sébastopol trägt der Wind betörende Duftnoten über die Insel. Vögel ziehen fröhlich durch den Himmel, Salzbauern bereiten ihre Gärten auf zukünftige Ernten vor. Die Stimmung auf der Insel ist eine ganz besondere, ein Aufenthalt im Frühling eine einzigartige Erfahrung für die Sinne. Jeder Augenblick ist Natur.

Kleine geschichten einer grossen insel

DER GOIS

Der Gois entstand an einer Stelle, an der zwei Strömungen aufeinandertreffen. Dieser Weg wird immer wieder überschwemmt und war früher die einzige Möglichkeit, zu bestimmten Zeiten, die von der Tide abhängen, auf die Insel zu kommen. Am schönsten ist der Gois bei Sonnenuntergang.

DIE MÜHLEN

Einst waren sie viel mehr als Mühlen. Ihre großen Flügel informierten Seeleute jahrhundertelang über Geschwindigkeit und Richtung des Winds.

DIE VILLEN DES BOIS DE LA CHAISE

Im 19. Jahrhundert wählte die High Society ihre Villen im Bois de la Chaise per Katalog aus. Die Sehnsucht ihrer Eigentümer nach Abwechslung und ruhigem Glück lässt sich an den Namen der Anwesen ablesen.

DER POLDER DE SÉBASTOPOL

Die Arbeiten für den Polder wurden 1856 abgeschlossen. Seinen Namen verdankt er der berühmten Schlacht, die im selben Jahr gewonnen wurde. Heute handelt es sich beim Polder um ein 133 Hektar großes Naturschutzgebiet mit einer reichhaltigen Fauna und Flora.

DIE SALZGÄRTEN

Handwerklich hergestelltes Salz ist hier so kostbar, dass man es auch „weißes Gold“ nennt. Ihr tausend Jahre altes Wissen wenden Salzbauern noch heute auf der Insel an.

DER HAFEN VON L‘HERBAUDIÈRE

Zu Beginn des letzten Jahrhunderts wurde die Landschaft der Insel Noirmoutier auch von den Sardinenkonservenfabriken geprägt. Sie stellten Arbeiterinnen aus der Bretagne ein, die zahlreichen Häusern bretonische Namen gaben, welche mit „ker“ (Haus) begannen.

Petites Cités de Caractère

DAS SCHLOSS

Das Schloss von Noirmoutier-en-l‘Île wurde erbaut, um Mönchen und Inselbevölkerung vor Invasionen Schutz zu bieten. Es ist denkmalgeschützt und auf jeden Fall einen Besuch wert.

DER HAFEN VON NOIRMOUTIER-EN-L‘ÎLE UND DIE JETÉE JACOBSEN

Im 19. Jahrhundert bestimmten Handelsschiffe den Rhythmus des Lebens im Hafen von Noirmoutier-en-l‘Île. Salz wurde gegen Baumaterial getauscht. Das „weiße Gold“ trieb die wirtschaftliche Entwicklung der Insel voran.

DAS VIERTEL BANZEAU

Bei diesem Viertel handelt es sich um eines der ältesten der Insel. Da es einst regelmäßig Überschwemmungen ausgesetzt war, leitet sich sein Name aus „basses eaux“ (niedriges Wasser) ab.

DIE versteckten INSELN

Egal, wie wechselhaft der Wind und die Gezeiten sind, man findet immer einen Spot mit perfekten Bedingungen.

Alexandre liebt :

- Die Überraschungen der Natur, wie die Polarlichter des letzten Frühlings.
- Der Spot der Sableaux am Fort Saint Pierre für Slalom und Rennen.
- Sich über das Noirmoutier von früher zu informieren, über traditionelle Lieder, Tänze, Dörfer und die Kultur vergangener Jahrhunderte.

Alexandre, Windsurfer.

DIE kreativen INSELN

Sie wird zur Muse für ihre Künstler, die sie interpretieren und sich von ihr inspirieren lassen.

Fanny liebt :

- Die Energie der Einheimischen, die immer bereit sind, kreative Projekte zu starten.
- Dieses besondere Gefühl, auf dem Land am Meer zu sein, ohne weit von der Stadt entfernt zu sein.
- Sich von der Insel und allem, was sie umgibt, für ihre Kreationen inspirieren zu lassen.
- Den Sonnenuntergang über der Anse Rouge mit der Familie oder in Luzeronde mit Freunden zu genießen.

Fanny Ottavy, Schmuckmacherin

DIE Aufrichtigen INSEL

Jedes Jahr erfinden wir Erinnerungen neu!

Bertille liebt :

- ♥ Die Einfachheit des Familienurlaubs, Fahrradtouren, Spaziergänge am Strand oder durch die Sümpfe, die Polder, der Hafencharme von L'Herbaudière…
- ♥ Die familiäre Leidenschaft für das Segeln an der Schule von Barbâtre, wo ihr Sohn mit vier Jahren begann und heute als Lehrer tätig ist.
- ♥ Sich von der Insel überraschen lassen. Ein im Sommer windiger Ort kann in der Nebensaison plötzlich durch seine Ruhe oder das besondere Licht magisch werden.

Bertille Oudot, Zweitwohnsitzbewohnerin

DIE Großzügigen INSEL

Hier merkt man es nicht, aber wir sind immer frei von allem gewesen.

David liebt :

- ♥ Die Boote zu bewundern, die aus dem Hafen ein- und ausfahren, von seinem Haus am Wasser aus.
- ♥ Sich die Zeit zu nehmen, seinen Matrosen den unendlichen Reichtum und die vielen Facetten der Insel zu zeigen.
- ♥ Die Aufregung am 15. August auf Noirmoutier – es ist das Fest des Meeres und… sein Geburtstag!

David Penisson, Kapitän und Fischer

DIE Spontanen INSEL

Die Insel wird durch die 5 Sinne entdeckt.

Joël liebt :

- Die Vielfalt der Landschaften der Insel: das Watt, die Dünen, die Wälder, die Salzmarschen, die Polder, die landwirtschaftlichen Gebiete – jeder Ort hat eine eigene Flora und Fauna!
- Die folkloristischen Traditionen, wie die Geschichtenerzähler in l'Épine. Die Idee ist, ernsthaft völlig absurde Geschichten zu improvisieren und so lange wie möglich durchzuhalten.
- Das mündliche Erbe bewahren mit Ausdrücken im Patois: Wenn man zu Fuß angelt, sollte man aufpassen, dass man nicht „goisert in die Marzellen" (Anmerkung der Redaktion: mit den Füßen in die Pfützen tritt).

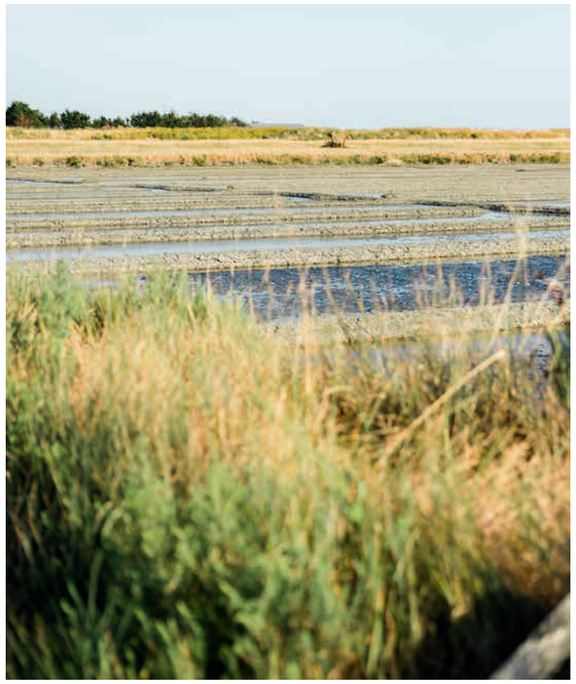

Joël Léauté, ehemaliger Salzarbeiter

DIE Einladenden INSEL

Hier grüßen wir alle, die unseren Weg kreuzen!

Gabriel liebt :

- Lokale Künstler in seinem Programm in den Salorges hervorzuheben.
- Den Winter auf der Insel Noirmoutier, der ihr ein anderes Gesicht verleiht.
- Mit dem Fahrrad unterwegs zu sein, Austern im Hafen von Bonhomme zu essen und dann in Richtung des Vogelschutzgebiets zur Pointe de la Fosse weiterzufahren.
- Dieses Gefühl, immer etwas Neues zu entdecken und jeden Tag dazuzulernen, selbst nach dreieinhalb Jahren seit seiner Ankunft.

Gabriel Bancaud,
Leiter des Kulturzentrums Les Salorges

Unsere Erzeugnisse mit Gütesiegel

SALZ

Der Salzanbau ist auf der Insel Noirmoutier seit Generationen Tradition. Er bringt Mensch und Natur in Verbindung. Das Salz aus Noirmoutier verfeinert nicht nur Gerichte. Es steht für eine Lebenseinstellung, die von der Achtung vor der Natur und der Bewahrung der Umwelt geprägt ist. Das alte Savoir-faire der Salzgewinnung wird von Generation zu Generation weitergegeben. Unser Salz ist das Produkt der sorgfältigen Arbeit unserer Salzbauern, der Sonne und der Meeresbrise, die kontinuierlich über das Land weht. Die Mitglieder der Salzgenossenschaft von Noirmoutier produzieren grob-, feinkörniges und aromatisiertes Salz sowie Fleur de Sel. Dabei verwenden sie immer dieselben Methoden. Das Salz aus Noirmoutier wird von Hand geerntet. Es wird nicht gewaschen und nicht behandelt, so dass sämtliche Spurenelemente erhalten bleiben.

KARTOFFELN

Bei den Kartoffeln aus Noirmoutier handelt es sich um eine Spezialität der Insel mit einem ganz besonderen Aroma. Sie sollten sie unbedingt probieren! Die Kartoffeln der Insel gedeihen in der sandigen Erde in einem milden, von der Seeluft geprägten Klima. Gedüngt wird mit Seetang, wovon die Kartoffeln auch ihren so einzigartigen Geschmack haben sollen. Angebaut wird die Kartoffel in den nördlichen Ebenen der Insel zwischen Le Vieil, Noirmoutier-en-l'Île und L'Herbaudière auf wind- und frostgeschützten Äckern. Erhältlich ist sie auf den Märkten der Insel sowie in der landwirtschaftlichen Genossenschaft in Noirmoutier-en-l'Île.

FICH

Fisch hat bei uns seinen großen Auftritt. Der Fischereihafen von L'Herbaudière steht auch bei renommierten Küchenchefs unter einem ausgezeichneten Ruf. Jeden Morgen verlassen die Fischerboote auf der Suche nach frischen Edelfischen die Insel, um Feinschmeckergaumen zu verwöhnen. Gefangen werden Steinköhler, Streifenbarbe, aber auch Dorade sowie – je nach Tag – andere Fischarten, zum Beispiel Seebarsch oder Scholle. Damit das Fleisch zart bleibt, wird eine sanfte Fangtechnik praktiziert, die auf Angelruten setzt, was Stress bei den Fischen vermeidet. Genießen können Sie die verschiedenen Fischarten in den Restaurants der Insel. Jeder Küchenchef verarbeitet sie auf seine ganz persönliche Weise.

AUSTERN

In den letzten 50 Jahren hat die Austernzucht in der Region eine ganz besondere Entwicklung hingelegt. In der Bucht von Bourgneuf bietet das Watt um die Insel vor dem Austernhafen Le Bonhomme in La Guérinière wunderbare Bedingungen für die Austernzucht. Ziel der etwa 40 lokalen Produzenten der Austernfischergenossenschaft von Noirmoutier ist es, außergewöhnliche regionale Austern zu züchten. Der Schlüssel für erlesene Austern mit einem unvergleichlichen Geschmack sind Umgebung und traditionelles Savoir-faire. Neben Austern werden auf der Insel Noirmoutier auch verschiedene Muschelarten gezüchtet, die sich am besten mit etwas Zitrone oder Schalotten in Essig genießen lassen.

Noirmoutier –
Ein natürliches Sportparadies

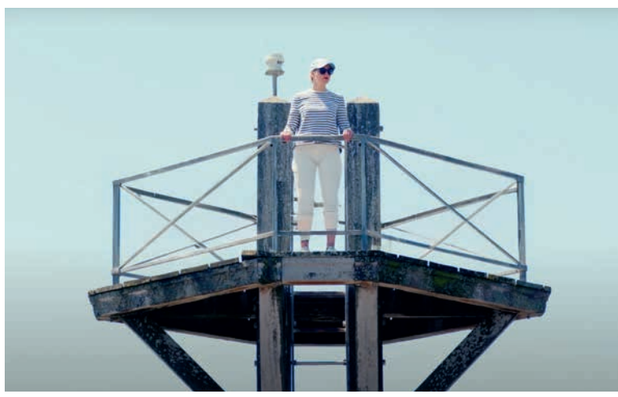

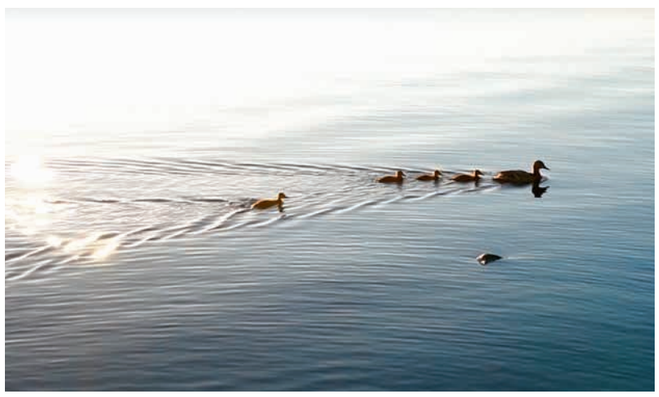

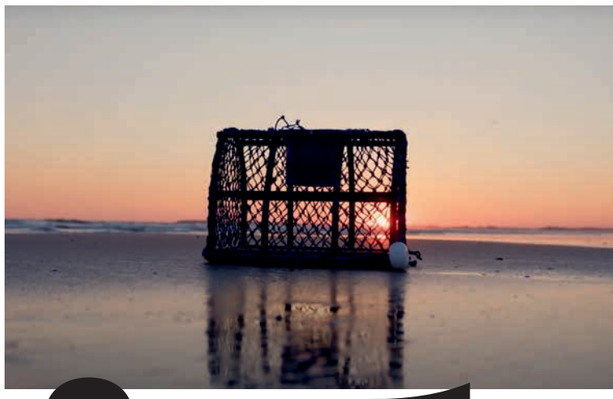

Sportlich

WERBUNG

No 2 Roo
Location de bicyclettes

ENTDECKEN SIE NOIRMOUTIER MIT DEN GELBEN FAHRRÄDERN NO 2 ROO!
- FAHRRÄDER FÜR ERWACHSENE UND KINDER, E-BIKES, ELEKTRO-DREIRÄDER, NEU: LONGTAIL-LASTENRÄDER, ANHÄNGER, NACHLÄUFER SOWIE KINDERSITZE UND HAUSTIERSITZE...
- KOSTENLOSER PANNENSERVICE AUF DER INSEL!

57 rue Nationale
85680 **LA GUÉRINIÈRE**
Tél. : +33(0)6 40 94 63 03
no2roo.noirmoutier@gmail.com

www.no2roo-noirmoutier.fr

WERBUNG

CYCLES CHARIER

AM BESTEN ENTDECKEN SIE DIE INSEL MIT DEM RAD!!!
UNSER FAMILIENUNTERNEHMEN EXISTIERT SEIT MEHR ALS 50 JAHREN. WIR BIETEN IHNEN ERSTKLASSIGE, BEQUEME, GEWARTETE RÄDER: RÄDER FÜR ERWACHSENE, KINDER (16-20-24 ZOLL, NACHLÄUFER), KINDERSITZE UND -ANHÄNGER, TANDEMS, E-BIKES.

UNSER QUALIFIZIERTES, FREUNDLICHES TEAM EMPFIEHLT IHNEN GERNE GEEIGNETE TOUREN.

23 avenue Joseph Pineau
85 330 **NOIRMOUTIER-EN-L'ÎLE**
Tél. : +33(0)2 51 39 01 25
cyclecharier@orange.fr

Folgen Sie uns

Die fest-liche Insel

Schauen Sie in den Veranstal-tungskalender

Der Blog

Lesen Sie die Blogartikel der Insel Noirmoutier

Unterkünfte

ÎLE DE
Noirmoutier

WÄHLEN SIE IHR ZIMMER mit Aussicht

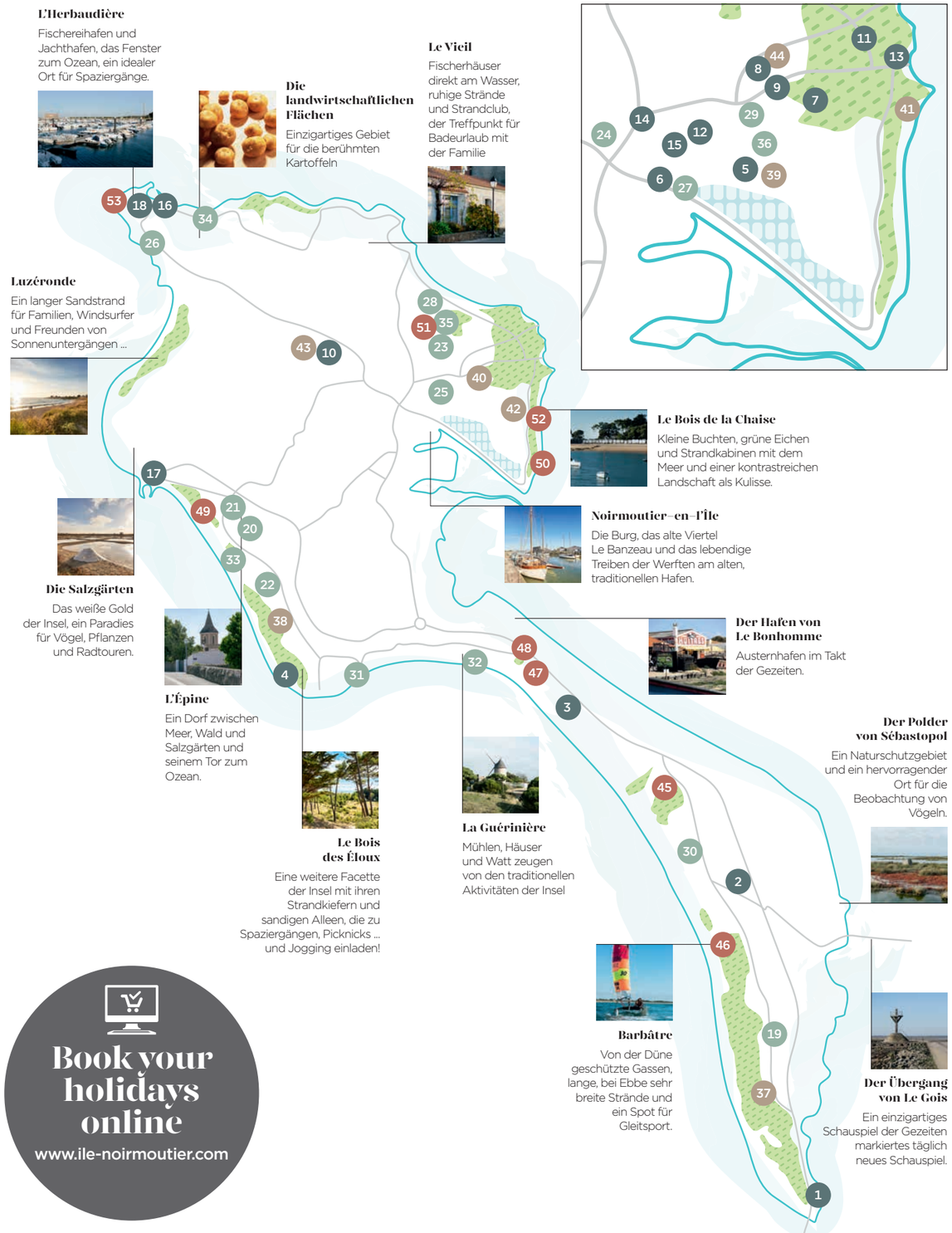

Book your holidays online
www.ile-noirmoutier.com

1 LE NOIRMOUTIER & RESTAURANT

57 rue de la Pointe – 85630 **BARBÂTRE**
Tel.: +33 (0)2 19 00 11 85
contacthotel@lenoirmoutier.fr – www.lenoirmoutier.fr

Das Hotel-Restaurant Le Noirmoutier: Ein einzigartiges Erlebnis auf der Insel Noirmoutier Das Le Noirmoutier lädt Sie ein, einen außergewöhnlichen und einzigartigen Ort auf der Insel Noirmoutier zu entdecken. Es befindet sich am Eingang der Insel, in der Gemeinde Barbâtre, nur 3 Minuten vom berühmten Passage du Gois entfernt.

Das Hotel verfügt über 14 Zimmer, darunter 1 barrierefreies Zimmer, 5 Standardzimmer mit Hofblick, 4 Familienzimmer mit Meerblick, 2 Prestige-Zimmer mit Meerblick und 2 Junior-Suiten mit Terrasse – alle in einem eleganten und stilvollen Design.

Sommer 2025: Rosalie, das Nebengebäude des Hotels, ist ein charmantes Haus direkt gegenüber dem Hotel. Hier genießen Sie die Privatsphäre einer Ferienunterkunft, ohne auf die gesellige Atmosphäre und den Service des Hotels zu verzichten. Private Bereiche und durchdachte Räume sorgen für einen besonderen Urlaub – anders als gewohnt.

Das Restaurant Le Noirmoutier bietet eine authentische Küche mit regionalen und saisonalen Produkten. Unbedingt probieren: die berühmten Frühkartoffeln, den gegrillten Oktopus oder das Grand-Marnier-Soufflé – natürlich verfeinert mit dem unverwechselbaren Salz von Noirmoutier. Die Beach Bar verwandelt sich in ein stilvolles Wohnzimmer am Meer – der perfekte Ort, um entspannt einen Cocktail oder ein Glas Champagner zu genießen. Für kühlere Tage gibt es eine gemütliche Lounge mit Kamin sowie eine Bibliothek. Außerdem erwarten Sie ein beheizter Pool, ein Privatstrand und ein eigener Parkplatz.

In einem bohème-chic Ambiente bietet das Le Noirmoutier als Hotel-Restaurant-Bar-Strand eine einzigartige Auszeit direkt am Wasser – für eine rundum entspannte und maritime Erfahrung.

Geöffnet vom 22. März bis zum 31. Oktober
Doppelzimmer bis Familensuite: 160 bis 370€
Frühstück: 25€

Front · 14 · PRIVATE

2 LE GOÉLAND ★★

15 route du Gois – 85630 **BARBÂTRE**
Tel.: +33 (0)6 73 22 28 29
hotel.legoeland@orange.fr – www.hotel-legoeland.fr

Lust auf einen gemütlichen Aufenthalt auf der Insel Noirmoutier? Wir erwarten Sie! Im Herzen der Gemeinde empfängt Sie unser Haus nur 500 m vom langen, unberührten Ozeanstrand und ganz in der Nähe des berühmten Passage du Gois, einem absoluten Must-See der Insel.

- 8 Zimmer: 4 im Erdgeschoss, 4 im Obergeschoss – für optimalen Komfort.
- Kostenloser Privatparkplatz für einen sorgenfreien Aufenthalt.
- Exotische Terrasse und Entspannungsgarten mit Picknickbereich.
- Kostenloses WLAN, um in Verbindung zu bleiben.
- Abschließbarer Fahrradraum, ideal für Erkundungstouren über die Insel.
- Restaurants in Laufnähe, für kulinarische Genüsse direkt vor der Tür. Lust auf eine Auszeit in der Natur und spannende Entdeckungen? Wir freuen uns darauf, Ihren Aufenthalt unvergesslich zu machen!

Geöffnet vom 2. April bis zum 28. September
Doppelzimmer: 82 bis 97€
Frühstück: 12€

500 m · 8 · PRIVATE

3 DES DUNES ★★★ & RESTAURANT

6 rue de la Tresson – 85680 **LA GUÉRINIÈRE**
Tel.: +33 (0)2 51 39 82 77 – contact@hoteldesdunesnoirmoutier.com
www.hoteldesdunesnoirmoutier.com

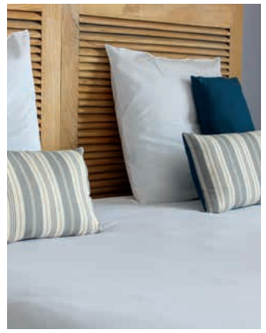

Das Hôtel des Dunes im Zentrum der Insel und zu Füßen der Radwege hat die ideale Lage, um Ihnen die Entdeckung von Noirmoutier zu Fuß oder mit dem Fahrrad zu ermöglichen (Vermietung vor Ort).
Das Hotel, das auf 1 ha angesiedelt ist, liegt auch nur wenige hundert Meter vom Strand entfernt. Es verfügt über 37 Zimmer und bietet Ihnen einen Privatparkplatz (auch für Busse), einen Swimmingpool, eine Bar, ein Restaurant (mit Formel Halbpension) sowie eine schöne Terrasse mit Blick auf die Bucht von Bourgneuf. Veranstaltung von Seminaren in unserem renovierten und ausgestatteten Saal möglich.

Geöffnet vom 5. April bis zum 28. September
Doppelzimmer: 77 bis 139€
Frühstück: 13€

400 m · 37 · PRIVATE · RENTAL · HALF BOARD

4 PUNTA LARA ★★★★ & RESTAURANT

4 rue de la Noure – 85680 **LA GUÉRINIÈRE**
Tel.: +33 (0)2 51 39 11 58
contact@hotelpuntalara.com – www.hotelpuntalara.com

Im Herzen der Insel Noirmoutier, umgeben von einem Waldpark und direkt am Ozean, lädt das Hotel Punta Lara Sie zu einem einzigartigen und außergewöhnlichen Erlebnis ein.

Das Hotel wurde im Winter 2023 renoviert und bietet 60 Zimmer mit Blick auf den Ozean und die Île d'Yeu. Im hoteleigenen Restaurant stehen regionale Produkte im Mittelpunkt – in einer warmen und geselligen Atmosphäre. Ein Außenpool, eine Bar und ein Tennisplatz warten darauf, von Ihnen entdeckt zu werden.

Ein Ort voller Emotionen und Erholung, ideal für einen romantischen Aufenthalt, einen Familienurlaub oder die Feier besonderer Anlässe wie Hochzeiten und Seminare.

Ein erstklassiger Service rundet die Magie dieses Ortes ab – für einen unvergesslichen Aufenthalt.

Geöffnet von März bis November
Doppelzimmer: 155 bis 320€
Frühstück: 23€

Front · 60 · PRIVATE · RENTAL · HALF BOARD · ancv

5 FLEUR DE SEL HÔTEL ★★★★ & RESTAURANT L'ÉTELLE

10 rue des Saulniers – 85330 **NOIRMOUTIER-EN-L'ÎLE**
Tel.: +33 (0)2 51 39 09 07
contact@fleurdesel.fr – www.fleurdesel.fr

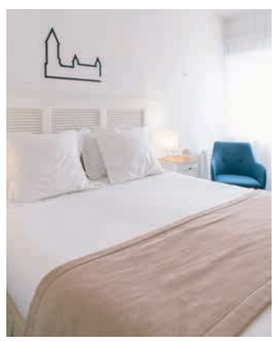

Perfekt gelegen zwischen dem Stadtzentrum und den Stränden von Bois de la Chaize, lädt Sie Fleur de Sel zu einem einzigartigen Aufenthalt in einem außergewöhnlichen Ambiente ein, das Eleganz und Geselligkeit vereint. Dieser Ort ist vor allem ein „Zuhause", in dem man herzlich empfangen wird und sich sofort wohlfühlt. Ob alleine, zu zweit oder mit der Familie – hier können Sie neue Energie tanken.

Zwischen der traumhaften Kulisse des Hotels und der warmen Atmosphäre von Noirmoutier genießen Sie Ruhe und Entspannung. Wählen Sie eines unserer 33 Zimmer oder entscheiden Sie sich für eine Suite in sanften Farbtönen, perfekt abgestimmt auf die Harmonie des Ortes. Für Abwechslung ist gesorgt: ein beheizter Pool (28 °C), ein Tennisplatz, eine kleine Golf-Übungsanlage oder die Möglichkeit, die Insel mit unseren E-Bikes zu erkunden!

Feinschmecker werden im Restaurant L'Ételle verwöhnt, wo Éric Pichou und sein Team eine authentische und raffinierte Küche kreieren – in einem gemütlichen und einladenden Ambiente. Fleur de Sel ist auch der perfekte Ort für festliche Mittagessen, kleine Gruppen oder Seminare mit bis zu 15 Personen.

Geöffnet vom 8. Februar bis zum 8. März
und vom 5. April bis zum 30. November.
Restaurant geöffnet vom 6. April bis zum 10. November
Doppelzimmer: 128 bis 356€
Frühstück: im Preis inbegriffen

1,5 km · 34 · CONFERENCE · PRIVATE · RENTAL · HALF BOARD · ancv

6 LE GÉNÉRAL D'ELBÉE HÔTEL ★★★★ ET SPA NUXE

2 place d'Armes – 85330 **NOIRMOUTIER-EN-L'ÎLE**
Tel.: +33 (0)2 51 39 10 29
contact@generaldelbee.fr – www.generaldelbee.fr

Das Général d'Elbée befindet sich im Herzen von Noirmoutier-en-l'Île am Fuße des Schlosses und in unmittelbarer Hafennähe. Als Ausgangspunkt zum Entdecken der Insel ist es für Reisende ideal.

Das wunderbare Gebäude wurde komplett renoviert und hält viele Überraschungen bereit. Es verfügt über 25 individuell gestaltete Zimmer und Suiten in Richtung Schloss, Garten oder Hafenkanal.

Ein Spabereich lädt zum Entspannen ein.

Geöffnet vom 13. Februar bis zum 16. November
Doppelzimmer: 135 bis 645€
Frühstück: 25€

2 km · 25 · ancv

7 LA VILLA ARTHUS-BERTRAND ★★★★ & RESTAURANT

9 allée de Chaillot – 85330 **NOIRMOUTIER-EN-L'ÎLE**
Tel.: +33 (0)2 51 68 41 81
contact@villa-arthusbertrand.com – www.villa-arthusbertrand.com

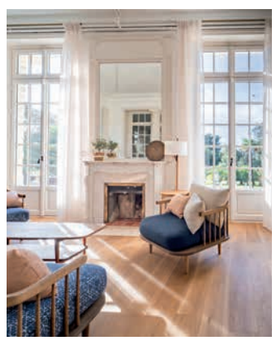

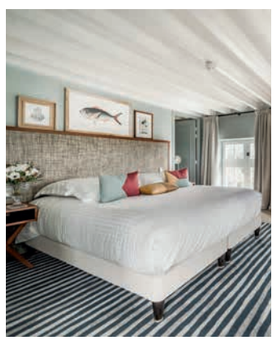

Im Herzen des Bois de la Chaise bietet die Villa Arthus-Bertrand einen außergewöhnlichen Rückzugsort, an dem jeder Raum darauf ausgelegt ist, eine einzigartige Auszeit in einer unberührten Naturkulisse zu ermöglichen.

In einem warmherzigen Ambiente lädt das Hotelrestaurant dazu ein, eine einfache und köstliche regionale Küche zu entdecken. Die Zimmer, mit liebevoll gestaltetem Interieur im viktorianischen Stil, erzählen die Familiengeschichte des Hauses, das seit 1797 als Verlag für Reisebücher bekannt ist. Der Wellnessbereich, der sich der Körperpflege und Entspannung widmet, verwöhnt Sie mit wohltuenden Ritualen für tiefe Erholung. Der weitläufige Garten, der Pool, der japanische Pavillon und die Bibliothek laden zum Entspannen und Träumen ein, während die sonnige Terrasse, umgeben von Palmen und jahrhundertealten Steineichen, der perfekte Ort ist, um einen ruhigen Moment zu genießen.

Die Villa Arthus-Bertrand ist der ideale Ort für einen erholsamen und eleganten Aufenthalt, bei dem die friedliche und einladende Atmosphäre zu Ruhe und Wohlbefinden einlädt.

Ab Februar geöffnet
Doppelzimmer: von 150 bis 400€
Frühstück: 25€

500 m · 18 · PRIVATE · RENTAL · HALF BOARD · BOARD

8 LA CHAIZE ★★★

23 avenue de la Victoire – 85330 **NOIRMOUTIER-EN-L'ÎLE**
Tel.: +33 (0)2 51 39 04 62
contact@lachaize.com – www.hotel-noirmoutier.com

Familiäres Hotel von 20 Zimmern, ideal zwischen Strand und Stadtmitte gelegen. Unterschiedliche Zimmer: kleine Doppelzimmer, große, geräumige klimatisierte Zimmer, Familienzimmer (bis zu 6 Personen), Zimmer mit Whirlpoolwanne. Kostenloser und unbegrenzter Zugang zum auf 32° beheizten Hallenbad mit Whirlpool, Sauna und Hammam. Es ist uns ein Hauptanliegen, ein besonders schönes Frühstückebüff et anzubieten: Gebäck und verschiedene Zubereitungen des Hauses, Brote und Kleingebäck vom Bäcker, ausgezeichnete Vendéer Brioche, frische kleingeschnittene Früchte, Käse- und Wurstwarensortiment, gekochte Eier usw., alle unsere Erzeugnisse sind von bester Qualität! Kostenloser Privatparkplatz (Stromlademöglichkeit). Fahrradvermietung. WLAN kostenlos.

Das ganze Jahr über geöffnet
Doppelzimmer: 74 bis 189€
Frühstück: 13,90€

800 m · 19 · PRIVATE · RENTAL · ancv

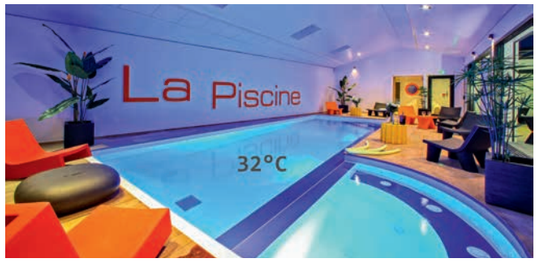

9 LA VILLA EN L'ÎLE HÔTEL ★★★ PISCINES & SPA

38 avenue de la Victoire – 85330 **NOIRMOUTIER-EN-L'ÎLE**
Tel.: + 33 (0)2 51 39 06 82
contact@lavillaenlile.com – www.lavillaenlile.com

Auf halbem Wege zwischen der Stadtmitte und dem Strand Les Dames gelegen, eine wahre Postkarte von Noirmoutier, befinden Sie sich im Zentrum von vielen Ausflügen zu Fuß oder mit dem Fahrrad. Die Villa en L'Île, Hotel Piscines & SPA, bietet Ihnen 22 Zimmer und Familiensuiten. Es stehen Ihnen viele Dienstleistungen zur Verfügung. Gönnen Sie sich die Abwechslung zwischen dem Baden im ab den schönen Tagen im Frühling auf 28° beheizten Außenswimmingpool und dem das ganze Jahr über auf 32° beheizten Hallenswimmingpool. Profitieren Sie von unserem privaten Wellnessraum SPA/SAUNA für garantierte Entspannung. Das süß-salzige Schlemmer-Frühstück mit vielen hausgemachten Zubereitungen kann bis 11 Uhr im Frühstücksraum oder auf der Terrasse eingenommen werden. Sie können vor Ort traditionelle oder Elektrofahrräder mieten. Eine weitere Neuigkeit: unsere Ladestationen für Elektrofahrzeuge.

Geöffnet vom ab 27. Januar
Doppelzimmer: von 69 bis 209€
Frühstück: 14,90€

800 m · 22 · PRIVATE · RENTAL · ancv

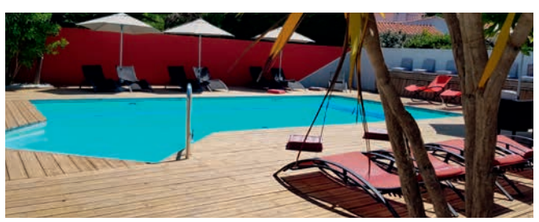

10 ANCRE MARINE HÔTEL ★★★ & SPA THALGO

87 A route de L'Herbaudière – 85330 **NOIRMOUTIER-EN-L'ÎLE**
Tel.: +33 (0)2 51 39 03 62
hotelancremarine@gmail.com – www.ancremarine.com

Nur wenige Schritte von den Radwegen und Salzgärten entfernt lädt Sie L'Ancre Marine, Hôtel* & Spa Thalgo, dazu ein, seine Zimmer und Suiten zu entdecken – eine perfekte Verbindung aus Charme und Komfort.** Alles ist darauf ausgerichtet, Ihnen einen angenehmen Aufenthalt zu bieten: beheizter Außenpool mit Balneotherapie, Privatparkplatz, Fahrradverleih, kostenloses WLAN, Fitnessraum, drei Veranstaltungsräume sowie Canal+ und Bein Sport. Sobald die ersten Sonnenstrahlen erscheinen, können Sie Ihr Frühstück auf der Außenterrasse im Schatten der Palmen genießen. Unser gourmet Brunch wird das ganze Jahr über angeboten. Für eine vollkommene Auszeit erwartet Sie unser Thalgo Spa mit Hammam, Sinnesbecken, Teebar und nordischer Dusche. Gönnen Sie sich eine wohltuende Pause mit einer Gesichts- oder Körperbehandlung oder einer Massage – allein oder zu zweit in unserer Duo-Kabine. Das ganze Jahr über bieten wir Yoga- und Pilateskurse für absolute Entspannung an. Neuheit: Fly Pilates – eine schwerelose Entspannungserfahrung!

Das ganze Jahr über geöffnet
Doppelzimmer: 130 bis 250€ – Frühstück: 14,90€

2,5 km · 14 · CONDITIONAL · PRIVATE · RENTAL · ancv

11 SAINT-PAUL HÔTEL ★★★ SPA & RESTAURANT

15 avenue du Maréchal Foch – Bois de la Chaise
85330 **NOIRMOUTIER-EN-L'ÎLE** – **Tel.:** +33 (0)2 51 39 05 63
contact@hotel-saint-paul.net – www.hotel-saint-paul.net

Das Hotel de Charme liegt im Herzen des Bois de la Chaise 300 m von den Stränden Les Dames und Anse Rouge sowie 2 km vom Zentrum von Noirmoutier-en-l'Île. 35 Zimmer für 1 bis 4 Personen, Frühstücksbuffet, Fahrradvermietung, Bar, kostenloses WLAN. Gruppen und Seminare. Der ideale Ort für ein erholsames Wochenende, einen Familienurlaub, einen Aufenthalt zu zweit oder mit Freunden. Beheiztes Schwimmbad im Freien (mit/ohne Dach) ab April. Lassen Sie sich von unserem Restaurant L'Anse Rouge verwöhnen. Wir bieten Ihnen eine bistronomische Küche aus lokalen und saisonalen Produkten. Erleben Sie entspannende Momente in unserem Wellnessbereich mit Hammam und Kabine für Massage- und Gesichtsbehandlungen.

Geöffnet vom 7. Februar bis zum 11. November
Doppelzimmer: 80 bis 178€ – Frühstück: 14€

300 m · 35 · RENTAL · ancv

12 L'ESPERANZA

10 A rue du Grand Four – 85330 **NOIRMOUTIER-EN-L'ÎLE**
Tel.: +33 (0)2 51 39 12 07
contact@esperanza-noirmoutier.com – www.esperanza-noirmoutier.com

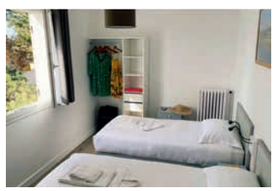

Entdecken Sie L'Esperanza – eine Oase der Ruhe im Herzen von Noirmoutier-en-l'Île, wo Gelassenheit und Authentizität harmonisch aufeinandertreffen. Perfekt gelegen, nur wenige Schritte vom Schloss, dem Stadtzentrum und den Stränden Les Dames und Les Sableaux, lädt dieses charmante Haus zu Entspannung und Erkundung ein.

Ob für einen romantischen Kurztrip oder einen Familienurlaub – L'Esperanza bietet 27 Zimmer, die für jedes Budget geeignet sind. Wählen Sie zwischen Doppel- oder Familienzimmern im Erdgeschoss oder profitieren Sie von den günstigen Eco-Tarifen im ersten Stock. Für längere Aufenthalte stehen Ihnen 5 Apartments für bis zu 5 Personen zur Verfügung.

Jeden Morgen beginnt Ihr Tag mit einem leckeren Frühstück, das entweder im Speisesaal, auf der überdachten und beheizten Terrasse oder im wunderschönen schattigen Park serviert wird – mit hausgemachten Kuchen. Ein gemeinschaftlicher Küchenbereich mit Sitzgelegenheiten und Gartenmöbeln ermöglicht es Ihnen, Ihre Mahlzeiten direkt in L'Esperanza zu genießen. In den öffentlichen Bereichen steht Ihnen kostenloses WLAN zur Verfügung. 96 % der Gäste empfehlen L'Esperanza weiter – ein Zeichen für unvergessliche Aufenthalte!

Geöffnet vom 4. April bis zum 11. November
Doppelzimmer: 55 bis 141€.
Wohnung ab 59€ pro Nacht
(Vermietung ab 3 aufeinanderfolgenden Nächten).
Frühstück: 12,50€

2 km · 27 · PRIVATE · ancv

13 LES PRATEAUX ★★★ & RESTAURANT

8 allée du Tambourin – 85330 **NOIRMOUTIER-EN-L'ÎLE**
Tel.: +33 (0)2 51 39 12 52
contact@lesprateaux.com – www.lesprateaux.com

Das Hotel Restaurant „Les Prateaux", das sich mitten in den Bois de la Chaise schmiegt, einen Ruderschlag von dem berühmten Strand Les Dames, empfängt Sie in einer Oase des Friedens und des Komforts. Sie profitieren von großen hellen Zimmern, die sich auf Privatterrassen hin öffnen, die wiederum auf den exotisch inspirierten Garten hinausgehen. Sie können hier einen gastronomischen Aufenthalt verbringen und sich die Leckereien des Meeres unseres Küchenchefs schmecken lassen. Er versteht es, die schönsten Fische, die uns der Atlantik bietet, von dem unsere Küsten umspült werden, aufs Feinste und Genaueste zuzubereiten.

Geöffnet von Ende März bis Ende Oktober
Doppelzimmer: 99 bis 270€
Frühstück: 18,50€

100 m · 20 · PRIVATE · @ · RENTAL · ancv

14 AUTRE MER

32 avenue Joseph Pineau – 85330 **NOIRMOUTIER-EN-L'ÎLE**
Tel.: +33 (0)2 51 39 11 77
contact@autremerhotel.fr – www.autremerhotel.fr

Das Hotel „Autre Mer", das im Herzen der Insel Noirmoutier zwischen Stränden und Häfen eine ideale Lage genießt, nimmt Sie in einer warmen Atmosphäre auf und bietet Ihnen gemütliche Zimmer in den Farben von Dünen und Strandhafer an.

Das vollständig renovierte Hotel ist von Hotelcert zertifi ziert. Es verfügt über einen kostenlosen Privatparkplatz, und Sie können von hier aus nach einem Tag am Strand die Insel mit dem Fahrrad erkunden oder zu Fuß am Hafen entlang bummeln. WLAN kostenlos. Fahrradverleih.

Geöffnet vom 4. April bis zum 2. November
Doppelzimmer: 70 bis 130€
Frühstück: 12€

1,9 km · 25 · PRIVATE · @ · RENTAL · ancv

15 L'ÎLE Ô CHÂTEAU

11 rue des Douves – 85330 **NOIRMOUTIER-EN-L'ÎLE**
Tel.: +33 (0)2 51 39 02 72
contact@ileochateau.com – www.ileochateau.com

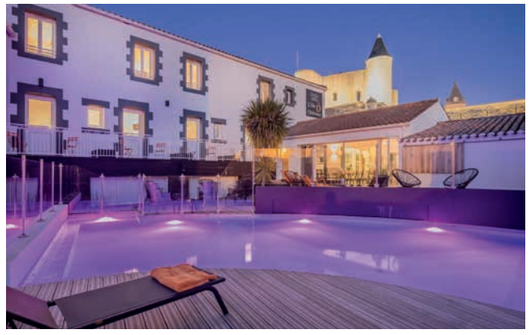

Im Herzen der Stadt Noirmoutier und zu Füßen der Burg gelegen ist unser Hotel ein idealer Ort, um die kleinen Freuden der Ferien am Meer zu genießen.

Herzliche Aufnahme in einem Rahmen, der Schlichtheit und Eleganz genau abgepasst miteinander verbindet. 23 Zimmer, davon eine Suite, Familienzimmer, Doppelzimer, eines so angenehm wie das andere. Wellnessraum mit Balneotherapie, Farbtherapie. Bar im Freien. Schönes 3 Zimmer-Apartement, Wohnraum, Küche, Bad; ideal für einen Aufenthalt in Familie Apartment.

Das ganze Jahr über geöffnet
Doppelzimmer: 59 bis 125€
Frühstück: 12,50€

900 m · 23 · @ · °C · RENTAL · ancv

16 BORD À BORD

6 rue de la Linière – L'Herbaudière
85330 **NOIRMOUTIER-EN-L'ÎLE** – **Tel.:** +33 (0)2 51 39 27 92
hotelbordabord@gmail.com – www.bordabord.fr

Willkommen im Bord A Bord. Unser Hotel ist an dem hübschen Fischerei- und Jachthafen von L'Herbaudière gelegen. Doppel- oder Familienzimmer mit oder ohne Balkon, mit Blick auf den Ozean erwarten Sie. Eine herzliche, familiäre und entspannte Atmosphäre ist unerlässlich. Restaurants, Bars, Geschäfte, Strände und Spaziergänge, alles ist von unserem Hotel zu Fuß erreichbar. Unser ganzes Team freut sich, Sie zu begrüßen. Bar und Panorama-Terrasse, auf der Sie in aller Ruhe Ihr Frühstück einnehmen können.

Geöffnet vom 8. Februar bis zum 30. November und während der Weihnachtsferien
Doppelzimmer: 80 bis 115€
Frühstück: 10€

Front · 21 · @ · ancv

17 LES ESSEPPES

13 rue de Gabion – 85740 **L'ÉPINE**
Tel.: +33 (0)2 51 35 82 95
esseppes@orange.fr – www.hotel-les-esseppes.fr

18 LA MAISON MOIZEAU & RESTAURANT

7 rue Marie Lemmonier – L'Herbaudière
85330 **NOIRMOUTIER-EN-L'ÎLE**
Tel.: +33 (0)2 51 39 23 09
www.alexandrecouillon.com

19 LES HERMELLES

Mme Patricia Clisson
127 rue du Prau – 85630 **BARBÂTRE** – **Port.:** +33 (0)7 84 17 08 59
leshermelles@gmail.com – www.leshermelles.fr

Charmantes Gästehaus am Rande eines Pinienwaldes, nur 700 m vom Strand entfernt, mit zwei großzügigen Zimmern, eines davon mit Küchenzeile. Jedes Zimmer verfügt über einen eigenen Eingang und eine private Terrasse. Genießen Sie ein reichhaltiges, biologisches Frühstück, das auf der Terrasse oder direkt in Ihrem Zimmer serviert wird. Wellness-Bereich: Beheizter Pool, Sauna, Hammam, Massagen und energetische Behandlungen für pure Entspannung. Auf Wunsch können Mahlzeiten mit 48 Stunden Vorreservierung serviert werden.

700 m · 2/6 Pers. · 3 · PRIVATE · @ · °C · RENTAL

Geöffnet vom 1. Februar bis zum 15. Dezember
Preise Übernachtung für 2 Personen (Frühstück inklusive): von 110 bis 140€

20 LE CLOS FLEURI 085CH000020

Mme Renée Guérin
12 rue du Moulin des Trappes – 85740 **L'ÉPINE**
Tel.: +33 (0)2 51 55 02 96 – **Port.:** +33 (0)6 86 56 86 36
reneegue@hotmail.fr

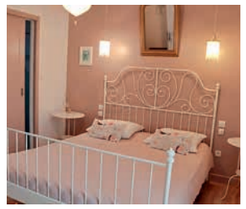

In L'Épine, nur 500 m vom Strand und 300 m von den Geschäften entfernt, erwartet Sie das Zimmer LILAS – eine ruhige Unterkunft mit privater Terrasse und separatem Eingang. Das Zimmer ist ausgestattet mit einem 160 x 200 cm großen Bett, TV, eigenem Badezimmer und WC. Zusätzlich steht Ihnen ein privater Wohnbereich mit Kühlschrank, Mikrowelle und WLAN-Anschluss zur Verfügung.

Geöffnet von Mitte Febr. bis Mitte Nov.
Preise Übernachtung für 2 Personen (Frühstück inklusive): von 72 bis 77€

500 m · 2 Pers. · 1 · PRIVATE · @ · ancv

21 ENTRE SEL ET MER H85H020581

Mme Isabelle Besnier
20 rue Viaud Grand Marais – 85740 **L'ÉPINE**
Port.: +33 (0)6 31 73 64 02
entre.seletmer.isa@gmail.com – www.entre-seletmer.fr

Gästehaus mit 2 wunderbaren Zimmern mit eigenem Eingang und Terrasse inmitten eines größeren Anwesens. Lage in L'Épine, 5 Minuten zum Strand, 10 Fußminuten zum Stadtzentrum. Liebevoll zubereitetes Frühstück (salzig + süß) auf dem Zimmer oder der eigenen Terrasse. Kaffeemaschine von Nespresso, elektrischer Wasserkocher: Kaffee und Tee zur Verfügung. Minikühlschrank und TV. Bademäntel, Strandtücher, Decke, Toilettenartikel und 2 Räder. Parkplatz auf dem Anwesen.

Das ganze Jahr über geöffnet
Preis pro Nacht für 2 Personen (Frühstück inklusive): 110 bis 140€

300 m · 2/4 Pers. · 2 · PRIVATE · @ · ancv

22 LA PETITE RABIETTE 085CH000058

Mme Josette Monchiet
27 rue de Lattre de Tassigny – 85740 **L'ÉPINE**
Port.: +33 (0)6 84 63 56 88
jmonchiet@gmail.com

Nur 600 m vom Strand entfernt, gegenüber dem Wald und dem Parkplatz. Josette empfängt Sie in ihrem unabhängigen Gästezimmer (23 m²), sehr ruhig, mit einer Terrasse für das Frühstück. Zur Verfügung stehen 1 Bett (160 cm) und eine Couch, ein Badezimmer mit italienischer Dusche, WC, Kühlschrank, Mikrowelle, Wasserkocher, Kaffeemaschine, TV, Wi-Fi.

Geöffnet von Ostern bis Allerheiligen
Preise Übernachtung für 2 Personen (Frühstück inklusive): von 85 bis 90€

600 m · 2 Pers. · 1 · CONDITIONAL · PRIVATE · @

23 LES CHÊNES VERTS 10249

Mme Sabrina Billon
30 allée François Izacard – 85330 **NOIRMOUTIER-EN-L'ÎLE**
Port.: +33 (0)6 15 62 21 26 – leschenesverts.no@outlook.fr
www.les-chenes-verts-noirmoutier.com

Ein typisches Noirmouter Haus, ideal für Familien und mit Freunden, am Rand des Bois de la Chaise und des Strandes von La Clère gelegen. Beheizter Swimmingpool.

Sabrina bereitet Ihnen einen herzlichen Empfang und berät Sie für Ausflüge mit Fahrrädern, die kostenlos zur Verfügung gestellt werden. Durch sie lernen Sie auch den Beruf ihres Mannes kennen, der Fischer ist.

Geöffnet ab Februar
Preis pro Nacht für 2 Personen (Frühstück inklusive): 93€ bis 113€

800 m · 2/9 Pers. · 3 · PRIVATE · @ · LOAN

24 MAISON ET TABLE D'HÔTES THE CORNER 85-2024-330

M. Raphaël Lafont – 2 rue du Général Leclerc
85330 **NOIRMOUTIER-EN-L'ÎLE** – **Port.:** +33 (0)6 09 86 17 79
raphael@rdle.fr – www.thecornernoirmoutier.fr

1814 erbautes Bürgerhaus, vollständig als Gästehaus renoviert, im Herzen von Noirmoutier. In der Nähe: Geschäfte, Fußgängerzone, Busbahnhof. 5 Zimmer (3 Doppelzimmer und 2 Suiten). Frühstück, Räder, Jacuzzi und Sauna im Preis inbegriffen. Vermietung von E-Bikes. Bett 180 x 200 cm, eigenes Bad, kostenloses WLAN, TV in allen Zimmern. Raffinierte Küche, von einem ehemaligen Küchenchef zubereitet, lokale Produkte, serviert im Wohnzimmer oder auf der Terrasse. Wir sprechen fließend Englisch und Französisch.

Geöffnet vom ab 11. März
Preis pro Nacht für 2 Personen (Frühstück inklusive): 145 bis 200€

2 km · 2/15 Pers. · 5 · PRIVATE · @ · LOAN

25 CARAVELLE ET GOËLETTE 085CH001075

Mme Élisabeth Amouroux
2 rue du Puits Rouillé – 85330 **NOIRMOUTIER-EN-L'ÎLE**
Port.: +33 (0)6 89 81 09 21
elisabeth.amouroux@wanadoo.fr

Die Zimmer „Caravelle und Goëlette", die einen separaten Zugang haben und in einem Flügel des Hauses gelegen sind, bestehen jedes aus 2 trennbaren Betten, die ein Bett von 180 bilden (in dem Zimmer Caravelle) oder ein Bett von 160 (in dem Zimmer Goëlette), einem Waschraum und separaten Toiletten.

Verfügbar: Salon mit Fernseher, Kaffeemaschine, Internet, Garten, Bio- oder verschiedene Diäterzeugnisse, Geräte für Babys und Kinder, Bibliothek (Naturheilkunde, positive Psychologie, Spiritualität, Kinderbücher...). Herzliche Aufnahme. Degressiver Tarif je nach Dauer.

Geöffnet vom 8. Februar bis zum 15. November
Preise Übernachtung für 2 Personen (Frühstück inklusive): von 75 bis 90€

1 km · 2/5 Pers. · 2 · PRIVATE · @

26 LA CHAMBRE D'ÉMILIE 10222

Mme Geneviève Boucheron – 10 résidence des Boissonnelles
L'Herbaudière – 85330 **NOIRMOUTIER-EN-L'ÎLE**
Port.: +33 (0)6 71 52 20 97 – genevievebocheron85@gmail.com
www.chambre-hotes-boucheron.com

In L'Herbaudière begrüßt Sie Geneviève in ihrem Haus, das in einer sehr ruhigen Sackgasse nahe bei dem Fischerei- und Jachthafen gelegen ist.

Komfortables Fremdenzimmer mit einem Bett für 2 Personen (140), Schreibtisch, kleinem Bücherschrank, Sessel, Fernseher, Wasserkocher. Für das Fremdenzimmer vorbehaltenes separates Bad mit WC.

Herzliche und freundliche Aufnahme.

Geöffnet vom 15. Februar bis 15. November
Preis pro Nacht für 2 Personen (Frühstück inklusive): 78 bis 85€

800 m · 2 Pers. · 1 · PRIVATE · @

27 LE BUZET BLEU

Mme Sylvie Schmiedt – 5 rue des Martyrs
85330 **NOIRMOUTIER-EN-L'ÎLE**
Tel.: +33 (0)2 51 49 24 92 – **Port.:** +33 (0)6 76 70 11 40
sylvieschmiedt@hotmail.fr – www.lebuzetbleu.com

Gästehaus am Hafen von Noirmoutier gelegen. In der Nähe der Strände von Bois de la Chaise und der Radwege. Die Zimmer sind komfortabel, rtuhig und befinden sich im Herzen des historischen Zentrums der Stadt. Individueller Eingang und Terrasse. Internetverbindung verfügbar. Frühstück inklusive, serviert auf der Terrasse in der Sonne oder im Speisesaal.

Das ganze Jahr über geöffnet
Preis pro Nacht für 2 Personen (Frühstück inklusive): 108 bis 138€

2 km · 2/4 Pers. · 2 · @

29 BLANC MARINE

M. Jean Dalric – 1 C rue de l'Aquenette
85330 **NOIRMOUTIER-EN-L'ÎLE** – **Tel.:** +33 (0)2 51 39 99 11
contact@blanc-marine.net – www.blanc-marine.net

Am Rande des Bois de la Chaize, in der Nähe des Dorfes und der Strände, liegt Blanc Marine in einem großen, geschlossenen Garten, der zur Entspannung rund um den Pool einlädt. Jedes Zimmer, von hohem Komfort und sorgfältig dekoriert, bietet einen eigenen Eingang und eine private Terrasse. Das Frühstück mit regionalen Aromen wird auf der Terrasse oder am Tisch des Gästehauses serviert.

Das ganze Jahr über geöffnet
Preise Übernachtungspreise für 2 Personen (Frühstück inklusive) : von 105 bis 165€ (je nach Zimmer oder Zeitraum)

800 m · 2/15 Pers. · 5 · PRIVATE · @

30 ESCALE HÔTES-MER

Mme Manuella Garnier – 1 rue des Champs – 85630 **BARBÂTRE**
Port.: +33 (0)6 99 88 20 88 – fama.garnier@orange.fr

31 ÎLE ÉTAIT UNE CHAMBRE D'HÔTES

Mme Stéphanie Bureau
18 ter rue des Francs – 85680 **LA GUÉRINIÈRE**
Port.: +33 (0)6 86 79 67 63 – location.bureau.no@gmail.com

32 ROSE TRÉMIÈRE

Mme Yolande Jagu – 52 rue Nationale – 85680 **LA GUÉRINIÈRE**
Port.: +33 (0)6 19 37 43 63 – claude.jagu@free.fr

33 AU BOUT DU MONDE

M. Bruno Coulon – 7 rue Augustin Rouart – 85740 **L'ÉPINE**
Port.: +33 (0)6 07 09 09 12 – bruno_coulon@hotmail.fr

34 LA TRANQUILLITÉ

Mme Christelle Drapeau – 80 rue de la Tranquillité
85330 **NOIRMOUTIER-EN-L'ÎLE**
Port.: +33 (0)6 19 37 43 63 – la-tranquilite@orange.fr

35 LE 35

Mme Sabine Cuzin – 35 chemin des prés Patouillards
85330 **NOIRMOUTIER-EN-L'ÎLE** – **Tel.:** +33 (0)2 51 39 74 46
Port.: +33 (0)7 71 73 76 18 – sbnczn@gmail.com

36 MME CATHERINE BERTHET

16 rue des Bouchetières – 85330 **NOIRMOUTIER-EN-L'ÎLE**
Port.: +33 (0)6 28 32 52 88 – catherine3.berthet@gmail.com

28 LES YEUX BLEUS

M. Guy Le Roy – 20 b impasse des Roussières – Le Vieil
85330 **NOIRMOUTIER-EN-L'ÎLE** – **Port.:** +33 (0)6 15 36 11 79
leroyguy@wanadoo.fr – www.lesyeuxbleus85.com

Im Dorf Le Vieil gelegen, ein charmantes Gästezimmer, das Ihnen Ruhe und Lebensgenuss bietet. Nur 100 m vom Meer entfernt. Das Dorf, 300 m entfernt, bietet: Lebensmittelgeschäft, Tabakladen, Zeitung, Restaurants und typische kleine Cafés. Komplettes Frühstück auf der Terrasse oder im Speisesaal. Beheizter Pool (Salzwasserbehandlung). Sorgfältig ausgewählte Dekoration, neue Bettwäsche, Bettlaken und Handtücher werden gestellt. Parkplatz. Wi-Fi. Möglichkeit zur Anmietung von klassischen oder elektrischen Fahrrädern vor Ort.

Das ganze Jahr über geöffnet
Preise Übernachtung für 2 Personen (Frühstück inklusive): von 105 bis 165€

300 m · 2/8 Pers. · 3 · PRIVATE · @ · RENTAL

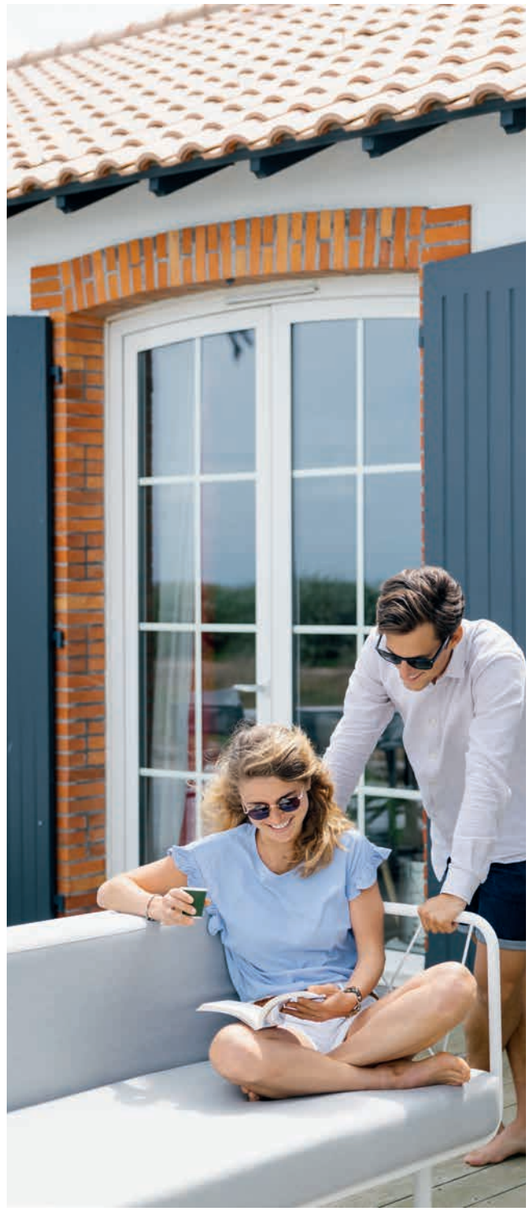

Mietagenturen

CABINET ATLANTIDE

25 rue du Centre – 85630 **BARBÂTRE** – **Tel.:** +33 (0)2 51 39 81 12
agence@atlantide-immo.com – www.atlantide-immo.com

Eine andere Vorstellung von Immobilien auf der Insel Noirmoutier. Eine große Auswahl an möblierten Mietobjekten: Villen, Häuser... Alle Transaktionen, Verwaltung, Hausverwaltung, Bauprojekte. Ihr Ansprechpartner auf der Insel das ganze Jahr über.

L'ADRESSE LES EMBRUNS IMMOBILIER

1 route du Gois – 85630 **BARBÂTRE**
1 rue Richer – 85330 **NOIRMOUTIER-EN-L'ÎLE**
Tel.: +33 (0)2 51 39 46 36 (Barbâtre)
+33 (0)2 28 10 85 65 (Noirmoutier-en-l'Île)
ladresse@lesembruns-immobilier.com
www.lesembruns-immobilier.com

Für Ihre Ferienwohnung auf der Insel Noirmoutier können Sie online auf unserer Website Beratung und Buchung vornehmen. Wir sind Partner von Clévacances und unser Angebot umfasst überwiegend 180 zertifizierte Mietobjekte. Ihre beiden Agenturen in Barbâtre und in Noirmoutier-en-l'Île stehen Ihnen bei Ihren Kauf- und Verkaufsprojekten von Immobilien sowie bei Ihren Mietprojekten – ganzjährig oder saisonal – zur Seite.

AGENCE FONCIA LES MANOIRS

5 Grande Rue – 85330 **NOIRMOUTIER-EN-L'ÎLE**
Tel.: +33 (0)2 51 39 50 21
noirmoutier-vacances@foncia.fr – www.vacances.foncia.com

Im Fußgängerbereich von Noirmoutier gelegen, begleitet Sie **FONCIA LES MANOIRS** bei allen Ihren Immobilienangelegenheiten. Unsere Berater, Experten des lokalen Marktes, stehen Ihnen zur Seite, um Sie bei Ihren **Kauf- und Mietprojekten sowie bei Ihren Bedürfnissen in der Mietverwaltung oder der Hausverwaltung zu unterstützen.** Unser Ferienvermietungsservice bietet **Ihnen eine große Auswahl an Unterkünften,** von Studios bis hin zu Villen mit Pool und Meerblick. Unsere Unterkünfte sind sowohl funktional als auch komfortabel und bieten ein **hervorragendes Preis-Leistungs-Verhältnis.** Unser Team ist das ganze Jahr über für Sie da, ob Sie eine Unterkunft für wenige Tage, Wochen oder Monate suchen. **Die Agentur ist das ganze Jahr über von Montag bis Samstag geöffnet.**

HOOMY LOCATION & CONCIERGERIE

Quai n° 1 – Centre Commercial – route de Noirmoutier
85630 **LA GUÉRINIÈRE** – **Tel.:** +33 (0)2 55 07 10 13
happycontact@hoomy.fr – www.hoomy.fr

Mietverwaltung, Hausmeisterdienst, Home Staging... Hoomy bietet Nachbarschaftsdienste von Qualität, damit die Eigentümer ihre Zweitwohnsitze voll nutzen können und die Mieter, um das ideale Mietobjekt für ihre Ferien zu finden! Das ganze Jahr über geöffnet

Wohnanlagen Feriendörfer

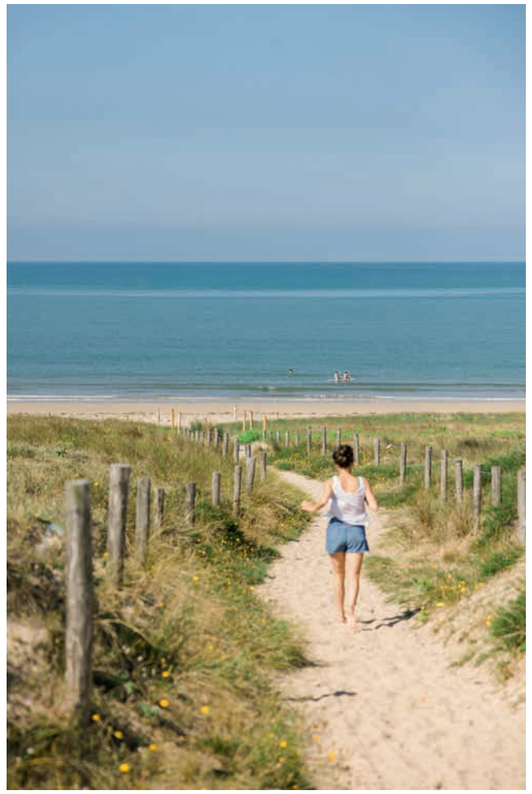

37 VILLAGE CLUB MILÉADE ★★★

204 rue de l'Estacade – 85630 **BARBÂTRE**
Tel.: Buchung: +33 (0)4 87 75 00 50
noirmoutier@mileade.com – www.mileade.com

In einem außergewöhnlichen natürlichen Rahmen im Herzen des Kiefernwalds begrüßt Sie das vollständig neue Village Club Miléade 500 m vom Ozean entfernt. Entdecken Sie in Pension oder Vermietung seinen frei zugänglichen beheizten Spa von 800 m²: beheizter Hallenswimmingpool, Entspannungsbecken, Whirlpool, Sauna, Hammam.

Profitieren Sie jeden Tag von den Wellness-, Sport- oder Familienaktivitäten, den Ausfl ügen zur Entdeckung und Themenabenden. Die Kinderclubs nehmen in den Schulferien kostenlos zwischen 3 Monaten und 17 Jahren auf.

Geöffnet vom 12. April bis zum 1. November

500 m · 78 · 35 · PRIVATE · RENTAL · HALF BOARD · BOARD

38 VILLAGE VACANCES LES QUATRE VENTS ★★★★

8 rue des Éloux – 85740 **L'ÉPINE**
Tel.: +33 (0)2 51 35 88 00
info@quatrevents.com – www.quatrevents.com

Familienurlaub, lange Wochenenden, Aufenthalte mit Freunden, in Gruppen oder für Seminare... Unser Dorf heißt Ihre Familie das ganze Jahr über in einem schönen, bewaldeten Park am Meer willkommen. Überdachter und beheizter Pool mit Sauna, Leihfahrräder (mit Kaution), Minigolf, Wi-Fi und Tennisplätze. Unterhaltungsprogramme, Entdeckungswanderungen und Kinderclubs (während der Schulferien ab April) werden jeden von Ihnen begeistern. Unterkünfte und Verpflegung von hoher **Qualität für zwei Unterkunftsarten:** Vollpension und Ferienhäuser. Die Vollpension führt Sie zu einer Entdeckung der Gastronomie mit hochwertigen lokalen und regionalen Produkten. Die Vermietung gut ausgestatteter Ferienhäuser garantiert Ihnen einen Aufenthalt nach Ihrem eigenen Rhythmus. **3 große Familienhäuser mit 8 bis 28 Doppelzimmern.**

Das ganze Jahr über geöffnet

400 m · 100 · 15 · PRIVATE · LOAN · HALF BOARD · BOARD

Wohnanlagen Feriendörfer

39 RÉSIDENCE LE PARC DES MIMOSAS ★★★

Rue de la Charraud Courte – 85330 **NOIRMOUTIER-EN-L'ÎLE**
Tel.: +33 (0)2 51 39 73 29
contact@parcdesmimosas.fr – **Devis et Réservation en ligne:** www.parcdesmimosas.fr

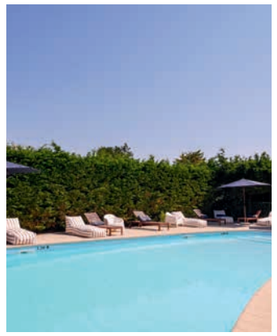

Entdecken Sie den Parc des Mimosas, wo die Intimität **eines unabhängigen und komplett ausgestatteten Hauses** mit einer herzlichen und persönlichen Begrüßung kombiniert wird.

Im Herzen des historischen Zentrums von Noirmoutier, am Rande der Salzgärten, erstreckt sich dieses friedliche Refugium über einen 1,5 Hektar großen Landschaftspark. **Alles ist zu Fuß oder mit dem Fahrrad erreichbar:** der Markt von Noirmoutier, die Geschäfte und Restaurants im Stadtzentrum, der Jacobsen-Hafen und sein Naturschutzgebiet, das zum Schloss und zum Hafen führt. Ein direkter Zugang zu einem Radweg führt Sie auch zu den umliegenden Stränden.

Die Häuser, typisch für die Architektur von Noirmoutier, öffnen sich alle zu privaten Gärten und Holzterrassen. Im Herbst wie im Winter lädt jedes Haus zu gemütlichen Momenten **am Kamin ein. Beheizter Pool von April bis Ende September.**

Dieser authentische und friedliche Ort empfängt Familien, Freunde und Gruppen für unvergessliche Aufenthalte. Kombinieren Sie problemlos unsere Häuser für **4, 6 oder 8 Personen** für Ihre Veranstaltungen. **Neuheit Juni 2025: «La Saline»,** unser neuer Seminarbereich für Teambuilding, Wellness-Aufenthalte und erholsame Ausflüge.

Das ganze Jahr über geöffnet

1km 33 PRIVATE @ ancv

40 RÉSIDENCE PRESTIGE ODALYS LE DOMAINE DES PINS ★★★★

61 avenue de la Victoire – Bois de la Chaise
85330 **NOIRMOUTIER-EN-L'ÎLE** – **Tel.:** +33 (0)825 562 562 (0.18€/min.)
ledomainedespins@odalys-vacances.com
www.odalys-vacances.com

Im Herzen des Bois de la Chaise gelegen, in der Nähe des Strandes Les Dames, bietet diese Residenz gut ausgestattete Apartments und kleine Häuser für 2 bis 7 Personen, die alle über einen Balkon oder eine Terrasse verfügen. Alles wurde für Ihre Entspannung und Ihren Komfort vorgesehen: Pool, der von Mitte April bis 31. Oktober teilweise überdacht und beheizt ist, Fitnessraum, Dampfbad.

700 m 87 PRIVATE @ ancv

Das ganze Jahr über geöffnet

42 VVF LES SABLEAUX

105 impasse de l'Ouche l'Ormeau
85330 **NOIRMOUTIER-EN-L'ÎLE** – **Tel.:** +33 (0)2 52 63 01 78
accueil.noirmoutier@vvfvillages.fr – www.vvf.fr

Entdecken Sie die natürliche Auszeit auf der Insel Noirmoutier mit dem VVF Les Sableaux. Eingebettet in ein geschütztes, grünes Umfeld, nur 200 Meter vom Strand entfernt, lädt unser Ziel Sie ein, in einem unserer 100 Lodges zu übernachten, die Komfort und Ruhe bieten. Genießen Sie abwechslungsreiche Aktivitäten, einen beheizten Pool und unsere Kinderclubs. Lassen Sie sich von der sanften Inselluft verzaubern.

Geöff net von Juni bis September

200 m 100 PRIVATE @

41 KOAT AR MOR ★★★

11 allée des Sableaux – 85330 **NOIRMOUTIER-EN-L'ÎLE**
Tel.: +33 (0)2 51 35 75 00 – contact@koatarmor.com
www.koatarmor.com – Visite virtuelle sur koatarmor.com

Ein Naturrefugium im Herzen des Bois de la Chaise heißt Sie das ganze Jahr über willkommen für Ihren Aufenthalt in Vollpension oder in Selbstverpflegung (von Mitte November bis Mitte März), mit direktem und sicheren Zugang zu den Stränden von Les Dames und des Sableaux.

Ein Ferienpark in menschlicher Größe, Tagesausflüge und Abendvorstellungen. Sie befinden sich an dem schönsten Ort der Insel!

Das ganze Jahr über geöffnet (Freie Verwaltung für Gruppen nur von Mitte November bis Mitte Februar)

Front 26 PRIVATE @ RENTAL BOARD ancv

43 ANCRE MARINE & SPA RÉSIDENCE HÔTEL

87 A route de L'Herbaudière – 85330 **NOIRMOUTIER-EN-L'ÎLE**
Tel.: +33 (0)2 51 39 03 62
hotelancremarine@gmail.com – www.ancremarine.com

44 RÉSIDENCE LA CHAIZE

23 avenue de la Victoire – 85330 **NOIRMOUTIER-EN-L'ÎLE**
Tel.: +33 (0)2 51 39 04 62
contact@lachaize.com – www.gite-noirmoutier.com

Gruppenunterkünfte

CENTRE LE FIEF DU MOULIN FOL 85

9 rue du Fief du Moulin – 85630 **BARBÂTRE**
Tel.: +33 (0)2 51 39 46 83
groupes@laligue85.org – www.laligue85.org

In unmittelbarer Nähe des Strandes von Le Midi, des Waldes, der Radwege und unweit von Le Gois gelegenes Ferienzentrum.

In dem Zentrum werden Landschulklassen, Gruppen von Vereinen, Sportclubs und Familien in Vollpension, Halbpension, Übernachtung mit Frühstück oder Selbstversorgung aufgenommen.

Geöff net von März bis November

80 PRIVATE @ HALF BOARD BOARD FREE MANA GEMENT ancv

CENTRE DE VOILE FOL 85

24 rue du Cloucq du Vieil
85330 **NOIRMOUTIER-EN-L'ÎLE**
Tel.: +33 (0)2 51 39 46 83
groupes@laligue85.org – www.laligue85.org

Im Herzen des Dorfes Le Vieil angesiedeltes Ferienzentrum, einen Katzensprung von den Stränden entfernt und in Nähe des Bois de la Chaise.

In dem Zentrum werden Landschulklassen, Gruppen von Vereinen, Sportclubs und Familien in Vollpension, Halbpension, Übernachtung mit Frühstück oder in Selbstversorgung aufgenommen.

Das ganze Jahr über geöffnet

70 PRIVATE @ HALF BOARD BOARD FREE MANA GEMENT ancv

CENTRE LES LUTINS

22 allée des Arbousiers – 85330 **NOIRMOUTIER-EN-L'ÎLE**
Tel.: +33 (0)2 51 39 46 83
groupes@laligue85.org – www.laligue85.org

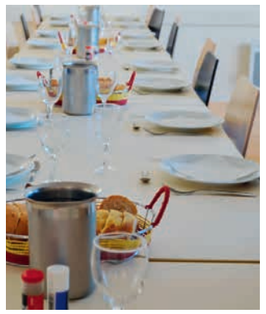

Das Zentrum Les Lutins liegt im Naturschutzgebiet des Bois de la Chaise in unmittelbarer Nähe der Strände und der Stadtmitte von Noirmoutier.

Die Anlage nimmt Schulklassen, Gruppen von Vereinen, Sportlern und Familien in Vollpension, Halbpension und Übernachtung mit Frühstuck auf. Das Zentrum besteht aus Zimmern für 4 Personen, 2 Zimmern für Personen mit eingeschränkter Mobilität, 6 Versammlungsräumen von 20 m² bis 94 m² und 1 Selbstbedienungsrestaurant.

Haben Sie etwas Besonderes vor? Wir können Ihren Aufenthalt Ihren Erwartungen entsprechend organisieren (Unterkunft, Restauration, Aktivitäten...).

Das ganze Jahr über geöffnet

184 PRIVATE @ HALF BOARD BOARD ancv

VILLAGE VACANCES LES QUATRE VENTS

8 rue des Éloux – 85740 **L'ÉPINE**
Tel.: +33 (0)2 51 35 88 00
info@quatrevents.com – www.quatrevents.com

Einzigartig auf der Insel, ideal für Familien- oder Freundestreffen zu allen Anlässen, entdecken Sie unsere großen Ferienhäuser für 16 bis 56 Personen.

28 Doppelzimmer mit Dusche und WC. Große Wohnzimmer und Terrassen. Zugang zu den Sport- und Freizeitmöglichkeiten des Ferienparks. Ganzjährig geöffnet, mit Angeboten für Wochenenden, Kurzaufenthalte und Wochen.

Das ganze Jahr über geöffnet

56 PRIVATE @ LOAN HALF BOARD BOARD FREE MANA GEMENT ancv

CENTRE D'ACCUEIL DE L'ESTRAN
ASSOCIATION CAMPAGNE-MER-MONTAGNE

8 rue de la Giraudière du Vieil – 85330 **NOIRMOUTIER-EN-L'ÎLE**
Tel.: +33 (0)6 81 00 09 40
contact@campagne-mer-montagne.com
www.campagne-mer-montagne.com

Am Meer gelegen, ist das Zentrum darauf ausgelegt, verschiedene Zielgruppen zu empfangen: Schulen, spezialisierte Einrichtungen (PMR), Vereine sowie Familien und Freundesgruppen.

Es bietet zwei unabhängige Unterkünfte: eine mit einer Kapazität von 19 Schlafplätzen und die andere mit 52 Schlafplätzen.

Das ganze Jahr über geöffnet

71 PRIVATE @ FREE MANA GEMENT

CENTRE LES FAUVETTES

16 impasse de l'Atlantique – 85740 **L'ÉPINE**
Tel.: +33 (0)2 51 39 03 96
noirmoutier@les-fauvettes.fr – www.les-fauvettes.fr

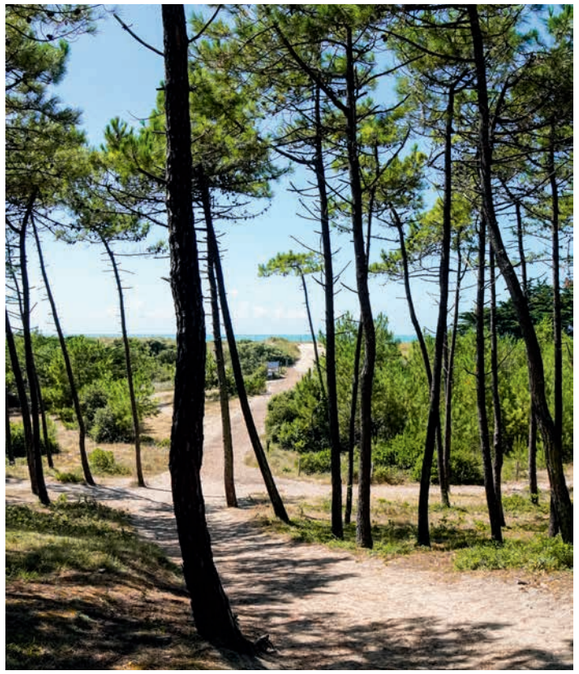

45 SANDAYA DOMAINE LE MIDI ★★★★★

Rue du Camping – 85630 **BARBÂTRE**
Tel.: +33 (0)2 51 39 63 74
domainelemidi@sandaya.fr – www.sandaya.fr/nos-campings/domaine-le-midi

Die Domaine Le Midi, **die am Rande eines herrlichen feinsandigen Strandes** von 8 km gegenüber dem Atlantischen Ozean gelegen ist, **wo die Wahrung der Umwelt und Einrichtungen von hohem Niveau** für Sportler, heranwachsende Seefahrer und Weltmeister im Auf-der faulen-Haut-liegen miteinander im Einklang stehen. Die Domaine Le Midi, der nahe am berühmten **Übergang des Gois gelegene Campingplatz, lädt Sie zu Ferien mit jedem Komfort direkt am Wasser in einer außergewöhnlichen natürlichen** Stätte ein. Nutzen Sie die ganze Saison über in aller Ruhe unsere Anlagen, Dienstleistungen und Aktivitäten für die ganze Familie: beheizter Swimmingpool, Tennis, Fitnesskurse, Sportturniere, Spielplätze, Kinderclubs, Abendveranstaltungen und Shows… Unser vielfältiges und integriertes Unterkunftssortiment bietet Ihnen eine Auswahl ganz nach Wunsch, vom Wochenende zu zweit bis zu Ferien mit der Familie:
Eingerichtete Zelte:
für Anhänger der Flucht aus dem Alltag und Unverfälschtheit
Lodges: Für einen optimalen Komfort mit eigenem Bad.
Cottages: Wohnmobile für 4 bis 7 Personen, um mit Ihren Freunden und Angehörigen einen unvergesslichen Moment zu erleben.
Cottages Premium mit Spa: um bei Sonnenuntergang den Whirlpool auf der Holzterrasse zu genießen.
Ungewöhnliche Unterkünfte: Panoramazelte, Wigwams…
Für einen garantierten Tapetenwechsel und Überraschungseffekt!
Leere Stellplätze für Zelte-Wohnwagen-Reisemobile:
Nach Wahl an der Küste für das Meeresrauschen oder mitten im Wald für den Gesang der Vögel.
Mehr Infos auf www.sandaya.fr/nos-campings/domaine-le-midi

Geöffnet vom 4. April bis zum 28. September

Front · 386 · 195 · RENTAL · RENTAL · RENTAL · CONDITIONAL · PRIVATE · @ · °C · °C · RENTAL · ancv

46 LES ONCHÈRES ★★★

1 chemin de la Martinière – 85630 **BARBÂTRE**
Tel.: Stellplatz: +33 (0)2 51 39 81 31 – **Mobilheim zentral CES:** +33 (0)2 41 79 00 15
camping@les-oncheres.com – www.les-oncheres.com

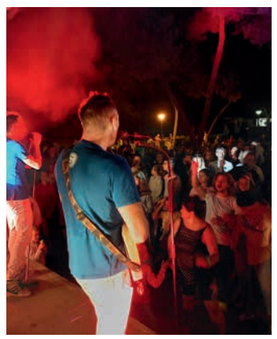

Verbringen Sie einen Natururlaub auf einem 3-Sterne-Campingplatz auf Noirmoutier.

Als Tor zur Insel Noirmoutier heißt Sie unser Campingplatz Les Onchères in Barbâtre in d**er Nähe des Passage du Gois,** im Herzen eines Pinienwaldes, willkommen. Übernachten Sie **in einer unberührten natürlichen Umgebung,** die von einem **langen feinen Sandstrand gesäumt wird.**

Ab der mittleren Saison können Sie in **unserem beheizten Pool schwimmen,** und in der Hochsaison genießen Sie unsere Animationen. Kommen Sie und schaffen Sie Urlaubserinnerungen mit der Familie oder mit Freunden.

Auf fast 10 Hektar **im Herzen eines Staatswaldes** des Nationalen Forstamts bietet der Campingplatz Les Onchères Ihnen komfortable Stellplätze und Mobilhomes mit 2 bis 3 Schlafzimmern, beheizte Sanitäranlagen, Stellplätze für Wohnmobile und seit mehr als 60 Jahren **eine freundliche Begrüßung sowie Serviceleistungen, die Ihren** Aufenthalt erleichtern.

Für die Anmietung der Mobilhomes kontaktieren Sie bitte die Reservierungszentrale:
02 41 79 00 15 – www.cesptt49.com – cesptt49@wanadoo.fr

Geöffnet von April bis Oktober

Front · 450 · 140 · RENTAL · PRIVATE · @ · °C · RENTAL · TV · ancv

47 EDEN VILLAGES LE CARAVAN'ÎLE ★★★★★

1 rue de la Tresson – 85680 **LA GUÉRINIÈRE**
Tel.: +33 (0)2 51 39 50 29
contact@caravanile.com – www.caravanile.com

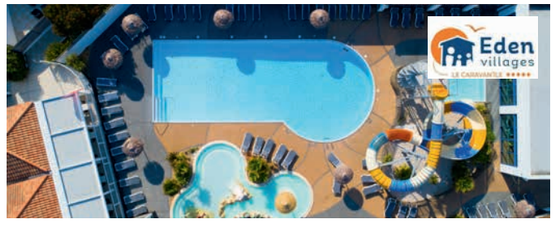

Im Herzen der Insel Noirmoutier, am Ufer des Atlantischen Ozeans, bietet Ihnen der 5-Sterne-Campingplatz Caravan'Île, familienfreundlich und einladend, ei**ne idyllische Kulisse für belebende Ferien im Campingurlaub in der Vendée.**
Er besteht aus 389 Stellplätzen, die sich über 8,5 Hektar erstrecken. Sie werden den langen feinen **Sandstrand zu schätzen wissen,** der sich entlang des gesamten Campingplatzes mit direktem Zugang erstreckt. Entdecken Sie das Wasser in all seinen Formen auf dem Campingplatz Caravan'Île mit seinem Wasserpark (außen Pool mit Rutschen und Pentalanglässen, Kinderbecken, beheiztem Innenpool*, Wellnessbereich, Sauna, Dampfbad, Whirlpool, Solarium) und einem Wellnessbereich, der sich während Ihres gesamten Aufenthalts der Entspannung widmet. Ein 6.200 m² großes Freizeitgelände mit 2 Tennisplätzen, einem 150 m² großen Bereich für den Kinderclub, einem Spielplatz, einem Multisportplatz, Beachvolleyball, Minigolf… Genießen Sie auch Aktivitäten und Animationen während Ihres gesamten Aufenthalts: Sportaktivitäten, Kinderclubs, Shows und animierte Abende – Ihre Tage werden während Ihres Campingurlaubs in der Vendée gut ausgefüllt sein! Eine große Auswahl an modernen Mobilheimen zur Miete mit 1 bis 3 Schlafzimmern. Profitieren Sie von unseren verschiedenen Bereichen:

- **„Premium",** bestehend aus Mobilheimen oder Stellplätzen (mit individuellem Sanitärbereich),
- **„Tribu",** speziell für große Familien von 7 bis 9 Personen,
- **„Dunes"** mit Unterkünften mit Meerblick.

*Geöffnet während der gesamten Öffnungszeit des Campingplatzes.

Geöffnet vom 28. März bis zum 2. November

Front · 389 · 118 · RENTAL · RENTAL · PRIVATE · @ · °C · °C · RENTAL · TV · ancv

48 CAMPING MUNICIPAL DE LA COURT ★★★★

54 rue des Moulins – 85680 **LA GUÉRINIÈRE**
Tel.: +33 (0)2 51 39 51 38
contact@campingdelacourt.fr – www.campingdelacourt.fr

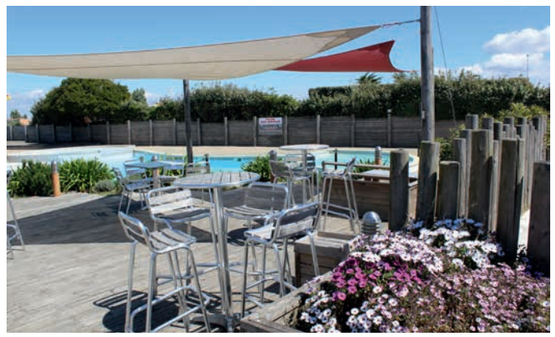

Entspannt genießen, direkt am Wasser.

Lassen Sie sich in Ihren Ferien, die im Zeichen der Natur und der Ruhe stehen, in einem besonders günstigen Rahmen mitten auf der Insel Noirmoutier, am Rande eines der schönsten Strände der Insel, vom Geräusch der Wellen des Atlantiks wiegen.

Als Paar oder in Familie können Sie auf unseren abgegrenzten Stellplätzen völlig ungestört die Ruhe genießen.
Am Ende des Tages können Sie sich am Rande unseres Swimmingpools entspannen, während Ihre Kinder in völliger Sicherheit den Spielplatz nutzen.

Der städtische Campingplatz bietet Ihnen die Garantie für einen gelungenen und erholsamen Aufenthalt.

Geöffnet vom 28. März bis zum 2. November

Front · 173 · PRIVATE · @ · °C · TV · ancv

49 SANDAYA LA BOSSE ★★★★

Rue du Port – 85740 **L'ÉPINE**
Tel.: +33 (0)2 53 46 97 47
bosse@sandaya.fr – www.sandaya.fr/nos-campings/la-bosse

Sie haben Lust auf sonnige Ferien? Kommen Sie und entdecken Sie den Campingplatz **SANDAYA La Bosse!**

Dieses Inseljuwel an der Westküste der Insel ist der ideale Ort, um die Sümpfe und Wälder mit dem Fahrrad zu erkunden. Mit direktem Zugang zum Strand und dem Hafen von Morin können Sie zahlreiche Wasseraktivitäten genießen.

Ob im Wald oder am Strand, Sie finden Ihr **Glück auf einem Stellplatz** für Zelte, Wohnwagen und Wohnmobile oder in unseren ausgestatteten **Tentes Évasion** und **Lodges Outstanding**.

Nachdem Sie **den Sportparcours** entdeckt haben, entspannen Sie sich im Chill-Bereich mit Liegestühlen und Cocktails. **Der nahegelegene Kinderclub** sorgt für unvergessliche Entspannung.

Geöffnet vom 28. Mai bis zum 28. September

50 HUTTOPIA NOIRMOUTIER ★★★

23 allée des Sableaux – Bois de la Chaise – 85330 **NOIRMOUTIER-EN-L'ÎLE**
Tel.: Buchung: +33 (0)4 37 64 22 35 – **Campingplatz:** +33 (0)2 51 39 06 24
noirmoutier@huttopia.com – https://europe.huttopia.com/site/camping-noirmoutier/

Mitteilung an alle Liebhaber des Ozeans! Ein einzigartiger Stellplatz längs des Strandes Les Sableaux…

Campen Sie zwischen Meer, Wald und Salzgärten an einer außergewöhnlichen Stätte mit zahlreichen direkten Zugängen zum Strand, in Nähe des Bois de la Chaize und 10 Minuten mit dem Fahrrad vom Zentrum von Noirmoutier-en-l'Île. Imbisswagen, Fahrradvermietung, Volleyballplatz, Boccia, Spielplatz und im Sommer tägliches Aktivitätenprogramm für die Kleinen… Es ist alles vorgesehen für unvergessliche Ferien!

Wählen Sie aus zwischen den Campingstellplätzen mit bevorzugter Aussicht oder Zelten aus Tuch & Holz mit jedem Komfort, die vollkommen in die Umgebung eingegliedert sind.

Geöffnet vom 3. April bis zum 30. September

51 CAMPING DES ROUSSIÈRES ★★★

15 rue des Grandes Roussières – 85330 **NOIRMOUTIER-EN-L'ÎLE**
Tel.: +33 (0)2 51 39 13 01
contact@roussieres.com – www.campingdesroussieres.com

Der familiäre Campingplatz ist an einer der schönsten Ecken der Insel zwischen dem Bois de la Chaise und Le Vieil in Strandnähe und 1,5 km von der Stadtmitte von Noirmoutier entfernt gelegen.

Geräumige Stellplätze (100 m²), schattig und durch Hecken abgetrennt, wo die Natur mit der Ruhe im Einklang steht.

Vermietung von Mobilheimen, Kinderspielplatz, Trampolin, Platz für verschiedene Sportarten, WLAN, Sporthalle, Lebensmittel & Imbiss (in der Saison). In der Nähe: Fischfang, Ausflüge mit dem Fahrrad, Wassersportarten, Geschäfte…

Geöffnet vom 1. April bis 30. September

52 CAMPING MUNICIPAL LE CLAIR MATIN ★★

Rue des Sableaux – 85330 **NOIRMOUTIER-EN-L'ÎLE**
Tel.: +33 (0)2 51 39 05 56 – camping.clairmatin@ville-noirmoutier.fr
Réservez en ligne sur www.clair-matin.noirmoutier-campings.fr

Dieser Campingplatz befindet sich am Anfang des Bois de la Chaise und gewährleistet Ihnen einen wunderbaren Urlaub. Das Meer befindet sich in 150 m Entfernung. Strand, Wassersport und schöne Spaziergänge in unmittelbarer Nähe. Das Zentrum (1,5 km) ist über einen Rad-, einen Wanderweg und im Sommer mit einem Shuttlebus erreichbar. Der Campingplatz befindet sich in einer herrlich ruhigen Küstenumgebung. Der Campingplatz verfügt über:

- 5 Hütten (1 für 2 Personen, 2 für 4/5 Personen, 1 für 6 Personen, 1 PMR für 4 Personen), voll ausgestattet für einen erholsamen Urlaub.
- 3 Cocoon-Unterkünfte aus umgebauten Schiffen für 2 oder 4 Personen und ein besonderes Erlebnis.
- Schattige Stellplätze für Camper.

Geöffnet vom 1. April bis 30. September

53 CAMPING MUNICIPAL LA POINTE ★★

Rue de la Pointe – L'Herbaudière
85330 **NOIRMOUTIER-EN-L'ÎLE** – **Tel.:** +33 (0)2 51 39 16 70
camping.pointeherbaudiere@ville-noirmoutier.fr
Réservez en ligne sur www.la-pointe.noirmoutier-campings.fr

Dieser am äußersten westlichen Ende der Insel Noirmoutier, dem Ozean und der Insel Le Pilier gegenüber in einem außergewöhnlichen natürlichen Rahmen gelegene Campingplatz bietet eine Unterkunft unter freiem Himmel mit vielfältigen Vorteilen. Er verfügt über einen direkten Zugang zum Baden, Strandaktivitäten und Strandfi schen. Diese naturbelassene Stätte mit herrlicher Aussicht auf das Meer liegt in der Nähe der Geschäfte und der Fischerei- und Jachthäfen von L'Herbaudière. Die Radwege und Pendelbusse ermöglichen Ihnen, alle Reize von Noirmoutier kennen zu lernen.

Geöffnet vom 21. März bis zum 11. November

Stellplätze für Wohnmobile

54 AIRE DE BARBÂTRE LE NIAISOIS

Rue de l'Estacade (en face du Château d'eau)
85630 **BARBÂTRE**

Das ganze Jahr über geöffnet, kostenpflichtiger Parkplatz in der Saison: pro 24 Stunden und auf 72 aufeinanderfolgende Stunden beschränkt: 8€ und pro 24 Stunden über 72 aufeinanderfolgende Stunden hinaus: 12€, außerhalb der Saison 8€. Bezahlung mit Kreditkarte, automatischer Service mit Pfosten und automatischer Schranke. Anzahl Stellplätze: 30. Entleerungs und Servicesstelle am Eingang der Rue de l'Angle (46,922010,-2,163479): Wasseranschluss: 2€ für 100 L und Strom: 2€ für 1 Std.

Das ganze Jahr über geöffnet

55 AIRE DE LA GUÉRINIÈRE

Rue de la Tresson (entre le camping le Caravan'île et le stade)
85680 **LA GUÉRINIÈRE**

600 m vom Strand und in der Nähe der Geschäfte. Anzahl der Stellplätze: 95. Gebührenpflichtig: 9€ für 24 Stunden, vom 1. Januar bis 31. März und vom 4. November bis 31. Dezember. 11,50€ für 24 Stunden, vom 1. April bis 7. Juli und vom 26. August bis 3. November. 14€ für 24 Stunden, vom 8. Juli bis 25. August. Im Preis inbegriffen: Strom am Stellplatz, Dienstleistungen (Wasser und Entsorgung) und Wi-Fi. Weitere Informationen bei der Mairie von La Guérinière unter 02 51 39 80 32 oder mairie@la-gueriniere.fr.

Das ganze Jahr über geöffnet

56 AIRE DE LA GUÉRINIÈRE CAMPING MUNICIPAL DE LA COURT

54 rue des Moulins
85680 **LA GUÉRINIÈRE**

Innerhalb des städtischen Campingplatzes La Court. Anzahl Stellplätze: 44 ohne Stromanschluss. Kostenpflichtig zwischen 10 und 18€ pro Tag, je nach Personenzahl und Zeitraum. Freier Zugang zu den Sanitäranlagen und dem Swimmingpool des Campingplatzes, direkter Zugang zum Strand. Wasser und Entleerung: im Preis inbegriffen.

Geöffnet vom 28. März bis zum 2. November

57 AIRE DE L'ÉPINE

Rue des Ormeaux – À l'entrée de la commune
85740 **L'ÉPINE**

In der Nähe der Geschäfte. Direkter Zugang zu den Radwegen. Gebührenpflichtiger Parkplatz: 14€ pro 24 Stunden. Automatisierter Service, Zahlung per Kreditkarte an der Station und automatische Schranke. Anzahl der Stellplätze: 62. Wasser auf dem Gelände verfügbar und Strom am Stellplatz: im Preis inbegriffen.

Das ganze Jahr über geöffnet

58 AIRE DE NOIRMOUTIER-EN-L'ÎLE CAMPING-CAR PARK

Place de l'ancien Moulin à eau – Centre-ville
85330 **NOIRMOUTIER-EN-L'ÎLE**
www.campingcarpark.com/fr_FR/sejour/aire-etape-camping-car/pays-de-la-loire/85-vendee/noirmoutier

Im Stadtzentrum, mit direktem Zugang zu den Radwegen. Gebührenpflichtiger Parkplatz, rund um die Uhr, 7 Tage die Woche*. Zahlung mit Kreditkarte, automatisierter Service mit Station und automatischen Schranken.
Strom- und Wasseranschlüsse.
Weitere Informationen: www.ville-noirmoutier.fr

*Das Parken außerhalb der ausgewiesenen Parkflächen und Campingplätze ist von 23 Uhr bis 9 Uhr in der gesamten Gemeinde verboten. Die städtischen Campingplätze in Noirmoutier-en-l'Île sind von April bis Oktober mit allen notwendigen Einrichtungen ausgestattet. Außerhalb der ausgewiesenen Parkflächen ist das Parken in der Nähe von geschützten Stätten verboten.

Das ganze Jahr über geöffnet

WERBUNG

BAZAR BONNICHON DEPUIS 1980

GEHEN SIE AN BORD FÜR HERRLICHE RADAUSFLÜGE AUF DER INSEL NOIRMOUTIER, MIT UNSEREN SEHR BEQUEMEN KLASSISCHEN ODER ELEKTRISCHEN RÄDERN. UNSERE GROSSARTIGEN SÄTTEL MACHEN IHREN AUSFLUG ANGENEHM UND MÜHELOS! UNSER KOMPLETTES SORTIMENT WIRD IHRER GANZEN FAMILIE GERECHT... DAS GANZE JAHR ÜBER GEÖFFNET. GESCHULTES UND SYMPATHISCHES PERSONAL.

BAZAR BONNICHON DEPUIS 1980

Die **starken** Seiten

- Kostenlose Betreuung auf der ganzen Insel. Lieferung unter Bedingungen.
- Persönlich abgestimmte Beratung für Ausflugs-Ideen.
- Für Ihre Sorglosigkeit, Ladestation und bewachter Parkplatz für Ihre Fahrräder*.

*Unter bestimmten Bedingungen.

Verkauf von **klassischen** und **elektrischen** Fahrrädern, **gebraucht** oder **neu**

18 rue du Rosaire – Place du Marché
85330 **NOIRMOUTIER EN L'ÎLE**
Tel: +33(0)2 51 39 28 03 oder +33(0)2 51 39 01 17
bazarbonnichon@orange.fr

www.bazar-bonnichon.fr

WERBUNG

L'Île à Vélo

ENTDECKEN SIE DIE SCHÖNHEIT DER INSEL NOIRMOUTIER MIT DEM FAHRRAD. NEUERE FAHRRÄDER FÜR ALLE, TANDEMS, MITLÄUFER UND KINDERANHÄNGER WERDEN IHNEN VON EINEM QUALIFIZIERTEN UND FREUNDLICHEN TEAM IM VERLEIH ANGEBOTEN.

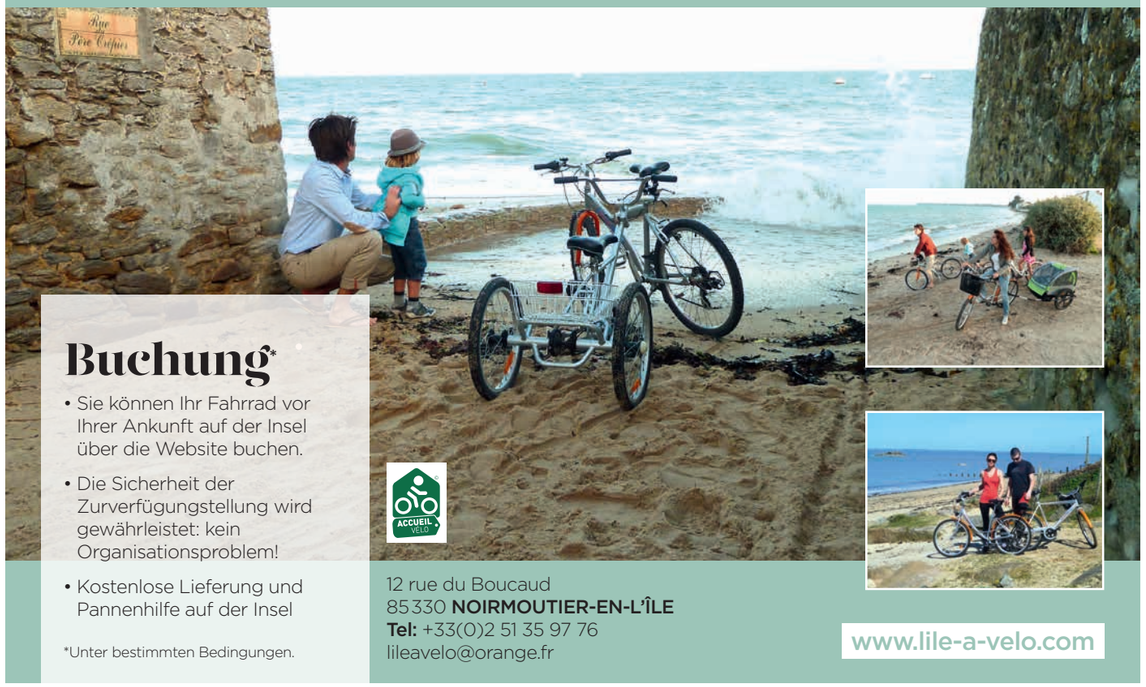

Buchung*

- Sie können Ihr Fahrrad vor Ihrer Ankunft auf der Insel über die Website buchen.
- Die Sicherheit der Zurverfügungstellung wird gewährleistet: kein Organisationsproblem!
- Kostenlose Lieferung und Pannenhilfe auf der Insel

*Unter bestimmten Bedingungen.

12 rue du Boucaud
85330 **NOIRMOUTIER-EN-L'ÎLE**
Tel: +33(0)2 51 35 97 76
lileavelo@orange.fr

www.lile-a-velo.com

Treffen Sie sich dort, wo die Leidenschaftlichen, die Abenteurer, die Träumer, die Wissbegierigen und die Mutigen leben – jene, die unsterblich in eine Insel ohnegleichen verliebt sind. Ein wildes Land, ein Küstenschatz, der in den Augen derer lebt, die ihn lieben und bewohnen.

ÎLE DE
Noirmoutier
FREMDENVERKEHRSAMT

IN PARTNERSHIP WITH
QUALITÉ TOURISME
Offices de Tourisme de France

Photo credits: ©Léa Filisetti, ©Lydie et Samuel Guerin-Baizeau, ©Q. Boulegon, ©S. Bourcier, ©JS. Evrard, ©V. Garnier, ©H. Gorioux, ©V. Joncheray, ©A. Lamoureux, ©V. Lanata, ©Cashpistache, ©Trendz, ©Maximum Glisse, ©Surfski Evolution, ©Mouv'n Kite, ©LMWR, ©Getty Images, ©Shutterstock, ©Pexels, ©Unsplash, Fremdenverkehrsamt Insel Noirmoutier, Samtgemeinde der Insel Noirmoutier. Fotos der aufgelisteten Dienstleister. LMWR. 2025 – RCS Nantes B311 221 105 – Texte Magazin: LMWR – Dokument nicht verbindlich – Aufl age: 1,000 – Druck: Diamant graphic.